



**TRT 80**  
80 t capacity class  
Rough terrain crane  
Datasheet  
metric



# TRT 80

**WORKS FOR YOU.™**

	Page · Page · Seite · Pagina · Página · Página · Страница:
<b>Key</b> Légende · Legende · Legenda · Lejenda · Legenda · Условные Обозначения .....	3
<b>Highlights</b> Atouts majeurs · Produktmerkmale · Caratteristiche principali · Características destacadas · Destaques · Основные функции .....	4
<b>Weights</b> Poids · Gewichte · Pesi · Pesos · Pesos · Вес .....	5
<b>Dimensions</b> · Dimensions · Abmessungen · Dimensioni · Dimensiones · Dimensões · Размеры .....	6-7
<b>Steering Radii</b> Rayon de braquage · Lenkradien · Raggi di sterzata · Radios de dirección · Raios de giro · Радиусы поворотов .....	8-9
<b>Range Graph – Main Boom</b> Diagramme de charge · Arbeitsbereich · Diagramma di carico · Diagrama de carga · Gráfico de alcance · Диаграмма рабочей зоны ....	10
<b>Load Chart – Main Boom. EUROPEAN STANDARD EN 13000</b> Tableau de charge · Traglasttabelle · Tabella di carico · Tabla de carga · Tabela de carga · Таблица нагрузок .....	11-21
<b>Load Chart – Main Boom. US STANDARD ASME B30.5</b> Tableau de charge · Traglasttabelle · Tabella di carico · Tabla de carga · Tabela de carga · Таблица нагрузок .....	22-31
<b>Range Graph – Jib</b> Diagramme de charge · Arbeitsbereich · Diagramma di carico · Diagrama de carga · Gráfico de alcance · Диаграмма рабочей зоны ....	32
<b>Load Chart – Jib. EUROPEAN STANDARD EN 13000</b> Tableau de charge · Traglasttabelle · Tabella di carico · Tabla de carga · Tabela de carga · Таблица нагрузок .....	33
<b>Load Chart – Jib. US STANDARD ASME B30.5</b> Tableau de charge · Traglasttabelle · Tabella di carico · Tabla de carga · Tabela de carga · Таблица нагрузок .....	34
<b>Technical Specifications</b> Spécifications techniques · Technische Daten · Specifica tecnica · Especificación tecnica · Especificações técnicas · Технические характеристики	
<b>Boom</b> · Flèche · Ausleger · Braccio · Pluma · Lança · Стрела .....	35
<b>Hoist</b> · Treuil · Hubwerk · Argano · Cabrestante · Guincho · Подъем .....	35
<b>Upper Structure</b> · Tourelle · Oberwagen · Sovrastruttura · Superestructura · Estructura superior · Верхняя надстройка .....	36
<b>Cab and Controls</b> · Cabine et commandes · Kabine und Steuerung · Cabina e comandi · Cabina y controles · Cabine e controles · Кабина и органы управления .....	36-37
<b>Carrier</b> · Châssis · Unterwagen · Carro · Chasis · Chassi · Шасси .....	37
<b>Vehicle Performance</b> · Performances du véhicule · Fahrleistungen · Prestazioni veicolo · Prestaciones del vehículo · Desempenho do veículo · Характеристики автомобиля .....	38
<b>Tires</b> · Pneumatiques · Bereifung · Pneumatici · Neumáticos · Pneus · Шины .....	38
<b>Options</b> · Options · Optionen · Opzioni · Opciones · Opcionais · Дополнительные опции .....	38-40
<b>Notes to lifting capacity</b> Conditions d'utilisation · Anmerkungen zu den Tragfähigkeiten · Annotazioni sulle portate · Condiciones de utilización · Notas sobre capacidade de içamento · Примечания по грузоподъемности .....	42

## LÉGENDE · LEGENDE · LEGENDA · LEJENDA · LEGENDA · УСЛОВНЫЕ ОБОЗНАЧЕНИЯ

	<b>Counterweight</b> · Contrepoids · Gegengewicht · Contrappeso · Contrapeso · Contrapeso · Противовес		<b>No. of lines</b> · Nombre de lignes · Anzahl Seile · Numero di taglie · Nº ramales · Nº cabos · Кол-во тросов
	<b>Main boom</b> · Flèche principale · Hauptausleger · Braccio principale · Pluma principal · Lança principal · Главная стрела		<b>Single hook</b> · Crochet simple · Haken einzeln · Gancio singolo · Gancho simple · Gancho simples · Однорыгий крюк
	<b>Boom length</b> · Longueur de flèche · Auslegerlänge · Lunghezza del braccio · Longitud pluma · Comprimento da lança · Длина стрелы		<b>Performance</b> · Performance · Leistungswerte · Prestazioni · Prestaciones · Desempenho · Характеристики
	<b>Boom extension</b> · Extension de flèche · Ausleger-Verlängerung · Prolunga · Extensión · Extensão da lança · Удлинитель стрелы		<b>Boom elevation angle</b> · Angle de relevage de la flèche · Auslegerwinkel · Angolo di brandeggio · Ángulo elevación pluma · Ângulo elevação lança · Угол стрелы
	<b>Tip height</b> · Hauteur de déversement · Rollenhöhe · Altezza di testa · Altura de la punta · Altura da ponta · Высота вершины		<b>Working radius</b> · Portée · Ausladung · Raggio di lavoro · Radio de trabajo · Raio de operação · Рабочий радиус
	<b>Angular offsets</b> · Déports angulaires · Abwinkelbar · Inclinazioni · Inclinación · Desvio angular · Угловое смещение		<b>Minimum distance between hook block and boom head</b> · Distance entre crochet et tête de flèche · Haken bis Rollenachse · Distanza minima tra bozzello e testa braccio · Distancia mínima gancho a cabeça pluma · Distância mínima entre moitão e cabeça da lança · Минимальное расстояние от крюка до оси шкива вершины
	<b>Auxiliary head</b> · Tête auxiliaire · Zusatzkopf · Testa ausiliaria · Cabeza auxiliar · Cabeça auxiliar · Дополнительная головка		<b>Slewing locked</b> · Orientation bloquée · Schwenksperre · Rotazione bloccata · Giro bloqueado · Giro bloqueado · Поворот блокирован
	<b>Slewing / Allowable range</b> · Orientation / Rayon admissible · Schwenken / zulässiger Bereich · Rotazione / Angolo di rotazione permesso · Giro / Rango admissible · Giro / Amplitude admitida · Поворот/допуст. диапазон		<b>Slewing gears</b> · Réducteurs d'orientation · Schwenkwerk · Sistema di rotazione · Sistema de giro · Engrenagens do giro · Редукторы поворота
	<b>Outriggers / Lifting on outriggers</b> · Stabilisateurs / Levage sur stabilisateurs · Abstützungen / Hub mit Abstützung · Stabilizzatori / Sollevamento su stabilizzatori · Estabilizadores / Elevación sobre estabilizadores · Patolas / Elevação sobre patolas · Опоры/подъем на опорах		<b>Lifting on wheels / Pick &amp; Carry</b> · Levage sur roues / Pick & Carry · Nicht abgestützter Hub / Pick & Carry · Sollevamento su ruote / Pick & Carry · Elevación sobre ruedas / pick & carry · Elevação sobre rodas / Guindaste industrial · Подъем на колесах/Подъем и перенос
	<b>Main hoist</b> · Treuil principal · Haupthubwerk · Argano principale · Cabrestante principal · Guincho principal · Главный подъем		<b>Auxiliary hoist</b> · Treuil auxiliaire · Zusatzhubwerk · Argano auxiliar · Cabrestante auxiliar · Guincho auxiliar · Вспомогательный подъем
	<b>Hoist speed</b> · Vitesse du treuil · Geschwindigkeit des Hubwerks · Velocità argano · Velocidad cabrestante · Velocidade guincho · Скорость подъема		<b>Rope length</b> · Longueur de câble · Seillänge · Lunghezza fune · Longitud cable · Compr. cabo · Длина троса
	<b>Rope</b> · Câble · Seil · Fune · Cable · Cabo · Трос		<b>Line pull</b> · Traction du câble · Seilzug · Tiro sulla fune · Tracción cable · Tração linha · Нагрузка на трос
	<b>Rope diameter</b> · Diamètre du câble · Seildurchmesser · Diametro della fune · Diámetro cable · Diámetro do cabo · Диаметр троса		<b>Tires</b> · Pneumatiques · Bereifung · Pneumatici · Neumáticos · Pneus · Шины
	<b>Hook block</b> · Crochet-moufle · Unterflasche · Bozzello · Gancho · Moitão · Крюкоблок		<b>Engine</b> · Moteur · Motor · Motore · Motor · Motor · Двигатель
	<b>Cab</b> · Cabine · Kabine · Cabina · Cabina · Cabine · Кабина		<b>Steering</b> · Direction · Lenkung · Sterzatura · Dirección · Direção · Рулевое управление
	<b>Controls</b> · Commande · Bedienelemente · Comandi · Controles · Controles · Орг. управления		<b>Speed</b> · Vitesse · Fahrgeschwindigkeit · Velocità di traslazione · Velocidad · Velocidade · Скорость
	<b>Mechanical transmission</b> · Méc. transmission · Schaltgetriebe · Trasmissione meccanica · Transmisión mecánica · Transmissão mecânica · Механическая трансмиссия		<b>Heating / Air conditioning</b> · Chauffage / Climatisation · Heizung / Klimaanlage · Riscaldamento / Aria condizionata · Calefacción / Climatización · Calefação / Ar condicionado · Обогрев/кондиционер
	<b>Hydraulics</b> · Hydraulique · Hydraulik · Sistema idraulico · Sistema hidráulico · Sistema hidráulico · Гидравлическая система		<b>Gradeability</b> · Tenue de route en côte · Steigfähigkeit · Inclinazione massima superabile · Pendiente máx. · Capacidade de rampa · Преодолеваемый уклон
	<b>Operation temperature</b> · Température de service · Betriebs-temperatur · Temperatura di lavoro · Temperatura de servicio · Temperatura operação · Рабочая температура		<b>Gross vehicle weight</b> · Poids en charge du véhicule · Fahrzeug-Gesamtgewicht · Peso lordo del veicolo · Peso bruto vehículo · Peso sobre o eixo dianteiro · Полный вес крана
	<b>Lights</b> · Les feux · Beleuchtung · Luci · Luces · Faróis · Освещение		<b>Weight on front axle</b> · Poids sur l'essieu avant · Achslast Vorderachse · Peso sull'assale anteriore · Peso eje delantero · Peso sobre o eixo dianteiro · Нагрузка на переднюю ось
	<b>Electric circuit</b> · Circuit électrique · Elektrische Anlage · Circuito elettrico · Circuito eléctrico · Circuito elétrico · Гидропневматический тормоз		<b>Weight on rear axle</b> · Poids sur l'essieu arrière · Achslast Hinterachse · Peso sull'assale posteriore · Peso eje trasero · Peso sobre o eixo traseiro · Нагрузка на заднюю ось
	<b>Crane / Crane in standard configuration</b> · Grue / Grue en configuration standard · Kran / Kran in Standardkonfiguration · Gru / Gru in configurazione standard · Grúa / Grúa configuración estándar · Guindaste / Guindaste na configuração padrão · Кран/кран в стандартной комплектации		<b>No. of sheaves</b> · Nombre de poulies · Anzahl Rollen · Numero di puleggie · Nº poleas · Nº roldanas · Кол-во шкивов
	<b>Crane without counterweight</b> · Grue sans contrepoids · Kran ohne Gegengewicht · Gru senza contrappeso · Grúa sin contrapeso · Guindaste sem contrapeso · Кран без противовесов		<b>Rams-horn hook</b> · Double crochet · Doppelhaken · Gancio ad ancora · Aparejo gancho doble · Gancho ch.carneiro · Двойной крюк
	<b>Rated weight on hook block</b> · Poids nominal sur crochet moufle · Nenngewicht an Unterflasche · Carco nominale al bozzello · Carga nominal en gancho · Peso nominal no moitão · Ном. нагрузка на крюкоблок		<b>Differential lock</b> · Blocage du différentiel · Differenzialsperre · Blocco differenziale · Bloqueo diferencial · Bloqueo do diferencial · Блокировка дифференциала

# HIGHLIGHTS

# TRT 80

ATOUS MAJEURS · PRODUKTMERKMALE · CARATTERISTICHE PRINCIPALI ·  
CARACTERÍSTICAS DESTACADAS · DESTAQUES · ОСНОВНЫЕ ФУНКЦИИ

- ▶ Rated capacity · Capacité nominale · Nenntraglast · Capacità nominale · Capacidad nominal · Capacidade nominal ·  
Номинальная грузоподъемность:

80 t at 2.5 m working radius

80 t à 2,5 m de portée

80 t bei 2,5 m Ausladung

80 t a 2,5 m dall'asse di rotazione

80 t a 2,5 m radio de trabajo

80 t a 2,5 m raio de operação

80 т рабочий радиус на 2,5 м

- ▶ Maximum main boom length · Longueur max. de flèche · Max. Auslegerlänge · Lunghezza massima braccio telescopico ·  
Longitud de pluma máx. · Comprimento máximo da lança · Максимальная длина стрелы:

42.1 m

- ▶ Maximum tip height · Hauteur max. de déversement · Max. Rollenhöhe · Altezza di testa massima · Altura de la punta máx. ·  
Altura da ponta máx. · Максимальная высота вершины:

45.0 m

- ▶ Maximum hook height · Hauteur max. au crochet · Max. Hakenhöhe · Altezza massima del gancio · Altura de gancho máxima ·  
Altura máxima do gancho · Максимальная высота до крюка:









43.0 m

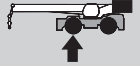

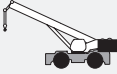
# WEIGHTS

TRT 80

POIDS · GEWICHTE · PESI · PESOS · PESOS · BEC

			
 <p><b>Weight without hook block</b>                      poid sans crochet moufle · Gewicht ohne Unterflasche · peso senza bozzello · peso sin gancho · peso sem moitão · п/Крюкоблок  <b>Full counterweight 3,5 t* + 2 x 2,25 t</b>                      Contrepoids intégral 3,5 t* + 2 x 2,25 t · Volles Gegengewicht 3,5 t* + 2 x 2,25 t · Contrappeso completo 3,5 t* + 2 x 2,25 t · Contrapeso completo 3,5 t* + 2 x 2,25 t · Contrapeso total de 3,5 t* + 2 x 2,25 t · Полный противовес 3,5 т* + 2 x 2,25 т</p>	49 000 kg	24 050 kg	24 950 kg
<p><b>Weight without hook block</b>                      poid sans crochet moufle · Gewicht ohne Unterflasche · peso senza bozzello · peso sin gancho · peso sem moitão · п/Крюкоблок  <b>Light counterweight 3,5 t* (with dedicated load chart)</b>                      Contrepoids allégé 3,5 t* (avec abaque de charge dédié) · Reduziertes Gegengewicht 3,5 t* (mit eigener Traglasttabelle) · Contrappeso leggero 3,5 t* (con diagramma di carico specifico) · Contrapeso ligero 3,5 t* (con diagrama de cargas dedicado) · Contrapeso leve de 3,5 t* (com tabela de carga exclusiva) · Легкий противовес 3,5 т* (со специальной диаграммой грузоподъемности)</p>	44 500 kg	25 260 kg	19 240 kg
<p><b>Add / Subtract for main optional equipment · Supplément / retrait de poids pour équipement optionnel · Für optionale Ausstattung hinzufügen / abziehen · Da sommare a seconda dell'allestimento opzionale · Sumar / restar para equipamiento opcional principal · Acrescentar / subtrair para principais equipamentos opcionais · Добавить/вычесть для дополнительного оборудования</b></p>			
 <p><b>8 m / 15 m Jib stowed aside the boom</b>                      escamotable sur le côté de la flèche · seitlich am Ausleger verstaut · staffata a lato braccio · Lança almanecada lateralmente a la pluma · guardada na lateral da lança · складываемая сбоку на главной стреле</p>	+ 1 200 kg	+ 1 895 kg	- 695 kg
 <p><b>Auxiliary hoist**</b>                      Treuil auxiliaire · Zusatzhubwerk · Argano ausiliario · Cabrestante auxiliar · Guincho auxiliar · Вспомогательный подъем</p>	0 kg	0 kg	0 kg
 <p><b>80 t Single hook*</b>                      Crochet simple · Haken einzeln · Gancio singolo · Gancho simple · Gancho simples · Однорогой крюк</p>	+ 750 kg	+ 1 860 kg	- 1 100 kg
 <p><b>20 t Single hook*</b>                      Crochet simple · Haken einzeln · Gancio singolo · Gancho simple · Gancho simples · Однорогой крюк</p>	+ 300 kg	+ 775 kg	- 475 kg
 <p><b>10 t Single hook*</b>                      Crochet simple · Haken einzeln · Gancio singolo · Gancho simple · Gancho simples · Однорогой крюк</p>	+ 180 kg	+ 465 kg	- 285 kg

NOTE: Values are subject to 2% variation · REMARQUE : Les valeurs sont sujettes à une variation de 2% · HINWEIS: Werte können bis zu 2% abweichen ·  
 NOTA: I valori possono variare fino al 2% · NOTA: Valores sujetos a una variación del 2% · OBSERVAÇÃO: Valores sujeitos a 2% de variação ·  
 ПРИМЕЧАНИЕ. Значения даны с допуском +/- 2%

\* Weight distribution calculated considering the hook block linked to the front shield of the machine · Répartition du poids calculée en considérant le crochet moufle connecté au panneau frontal de la machine · Berechnung der Gewichtsverteilung mit Hakenflasche am vorderen Rammschutz des Krans gesichert · Le distribuzioni dei pesi sono calcolate considerando il bozzello legato davanti al carro · Distribución de pesos calculada considerando el gancho asegurado al protector frontal · Distribuição de pesos calculada considerando o moitão ligado à proteção dianteira da máquina · Распределение нагрузки рассчитано для крана с крюкоблоком, закрепленном на переднем щите машины

\*\* When the auxiliary hoist is installed, the additional counterweight of same weight is removed · Lorsque le treuil auxiliaire est installé, le contrepoids supplémentaire de poids identique est déposé · Beim Anbau des Hilfshubwerks wird das entsprechende schwere, zusätzliche Gegengewicht entfernt · Quando è installato l'argano ausiliario, il contrappeso aggiuntivo dello stesso peso è rimosso · Cuando se instala el cabrestante auxiliar, se retira el contrapeso adicional del mismo peso · Quando o guincho auxiliar é instalado, o contrapeso adicional do mesmo peso é removido · При установке вспомогательной лебедки снимается дополнительный противовес того же веса

# DIMENSIONS

TRT 80

DIMENSIONS · ABMESSUNGEN · DIMENSIONI · DIMENSIONES ·  
DIMENSÕES · РАЗМЕРЫ

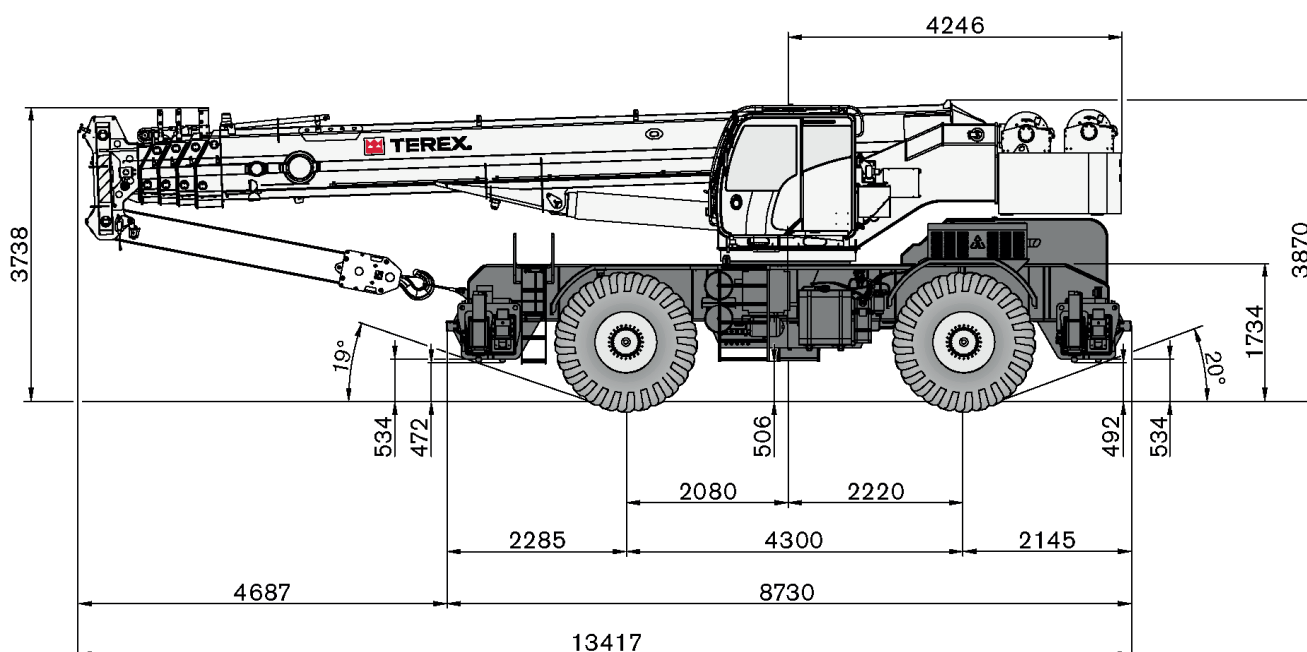
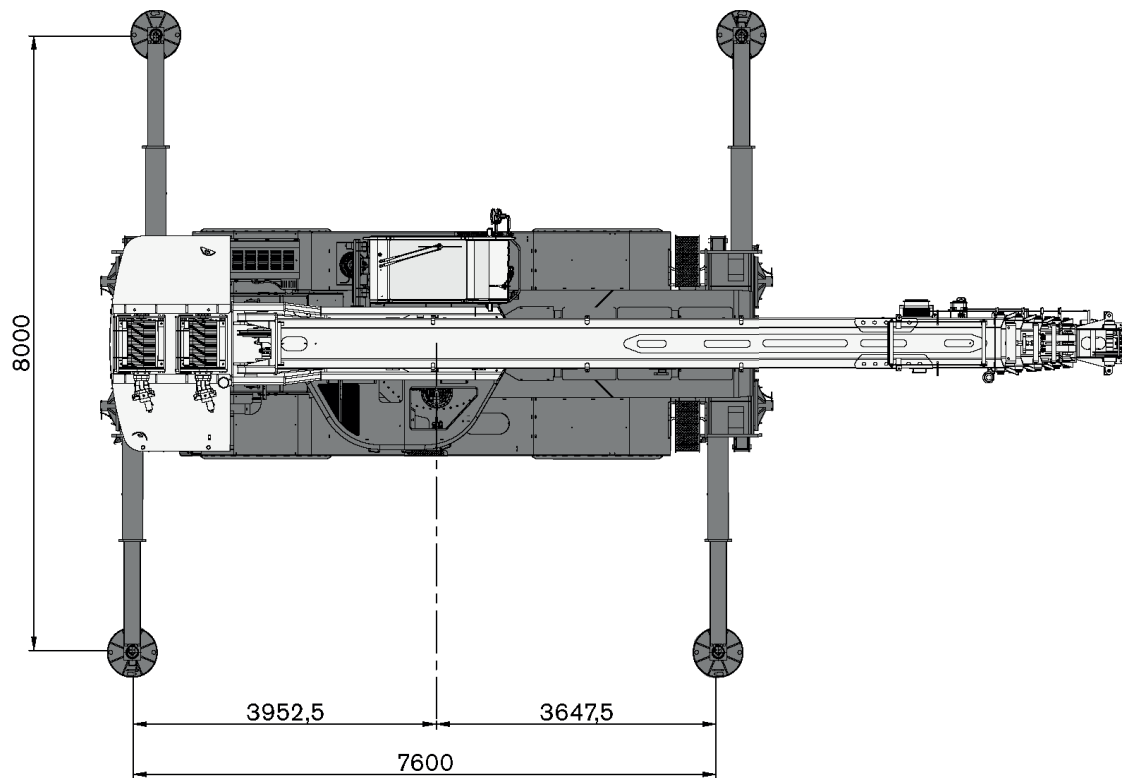

# DIMENSIONS

TRT 80

DIMENSIONS · ABMESSUNGEN · DIMENSIONI · DIMENSIONES ·  
DIMENSÕES · РАЗМЕРЫ

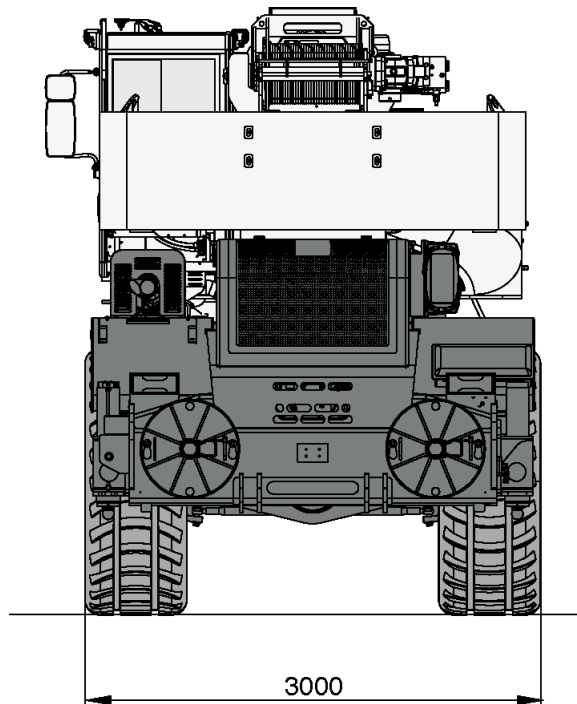
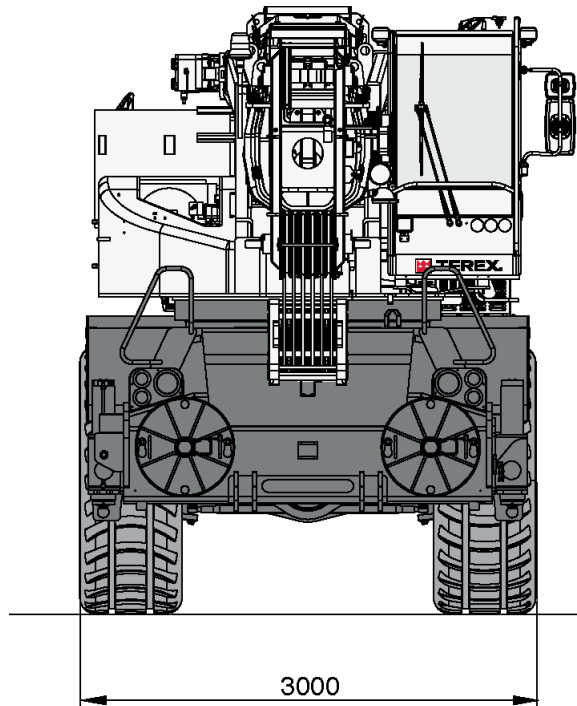

# STEERING RADII

TRT 80

RAYON DE BRAQUAGE · LENKRADIEN · RAGGI DI STERZATA ·  
RADIOS DE DIRECCIÓN · RAIOS DE GIRO · РАДИУСЫ ПОВОРОТОВ

Two wheel steer · Deux roues directrices · Zweiradlenkung · Sterzata a due ruote ·  
Dirección en dos ruedas · Direção em duas rodas · Поворот на двух колесах

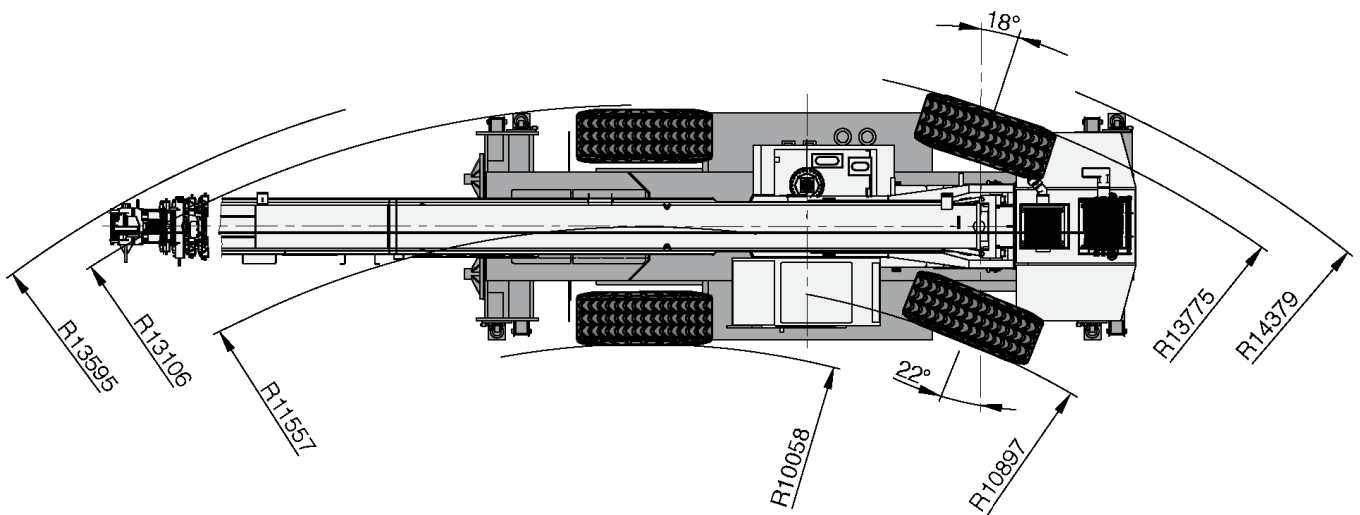
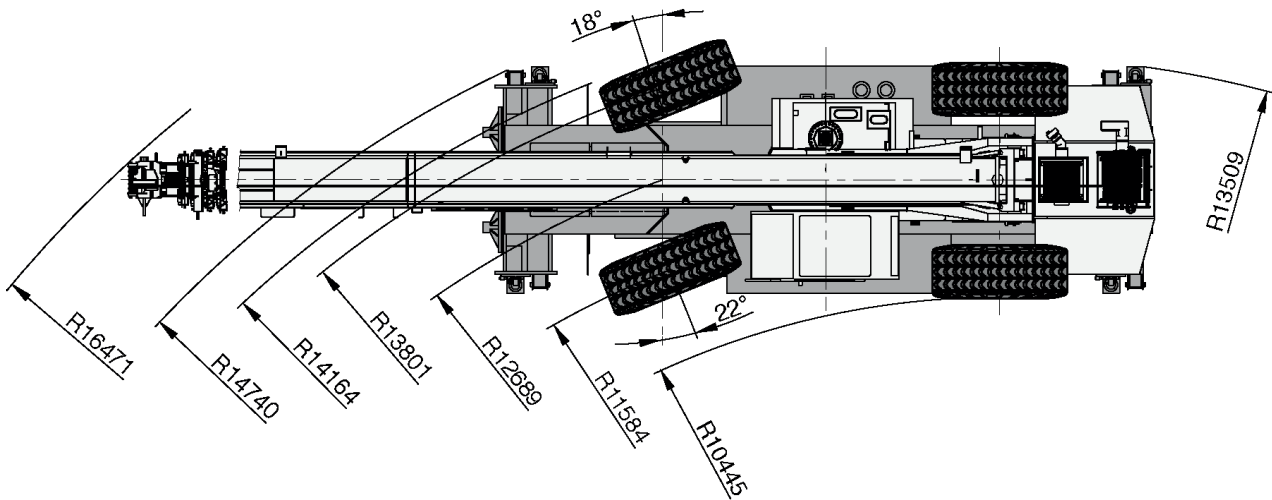



# STEERING RADII

TRT 80

RAYON DE BRAQUAGE · LENKRADIEN · RAGGI DI STERZATA ·  
RADIOS DE DIRECCIÓN · RAIOS DE GIRO · РАДИУСЫ ПОВОРОТОВ

Four wheel steer · Quatre roues directrices · Allradlenkung · Sterzata a quattro ruote ·  
Dirección en cuatro ruedas · Direção em quatro rodas · Поворот на четырех колесах

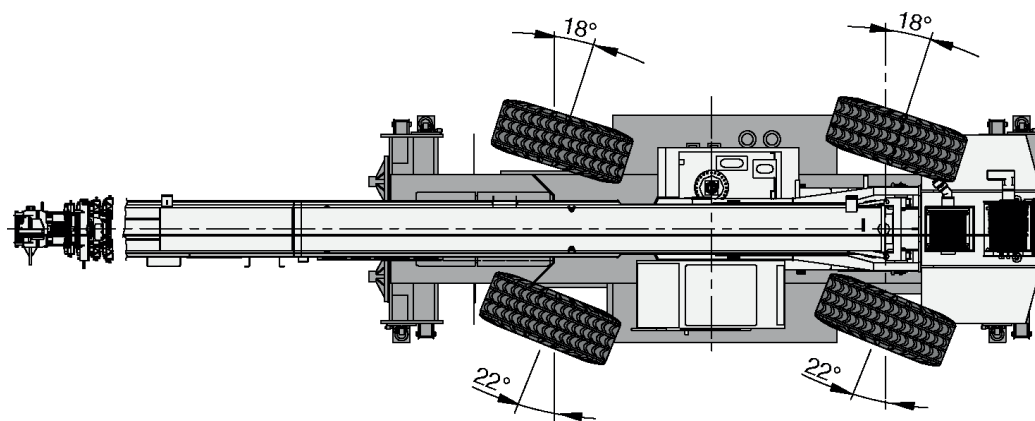
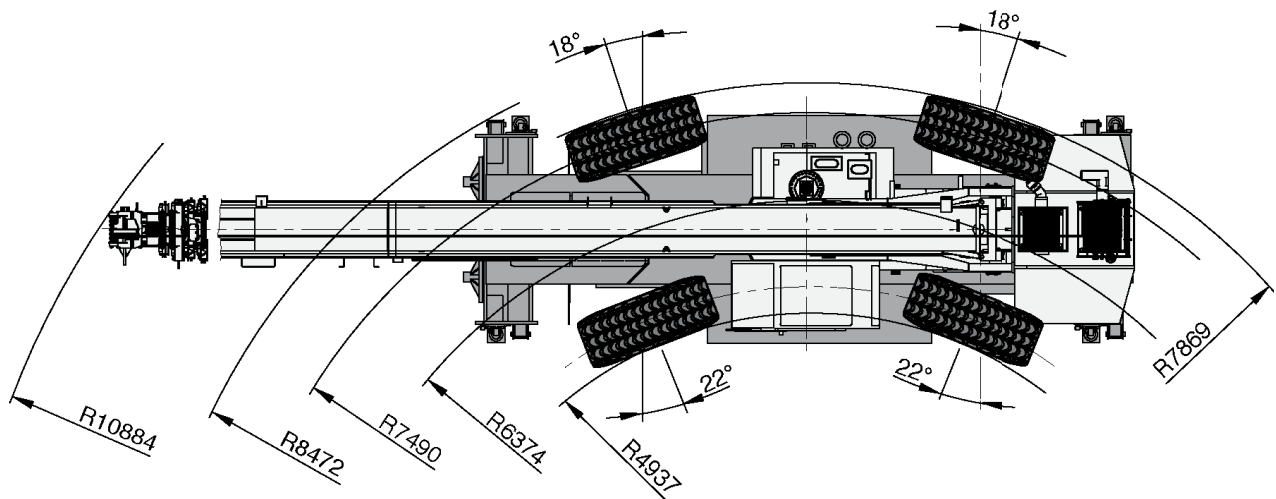

# RANGE GRAPH – MAIN BOOM

**TRT 80**

DIAGRAMME DE CHARGE · ARBEITSBEREICH · DIAGRAMMA DI CARICO ·  
 DIAGRAMA DE CARGA · GRÁFICO DE ALCANCE · ДИАГРАММА РАБОЧЕЙ ЗОНЫ

**Mode 3:**

**Proportional · Proportionnalité · Proportional ·  
 Proporzionalità · Proporcional · Proporcional ·  
 Пропорциональное**

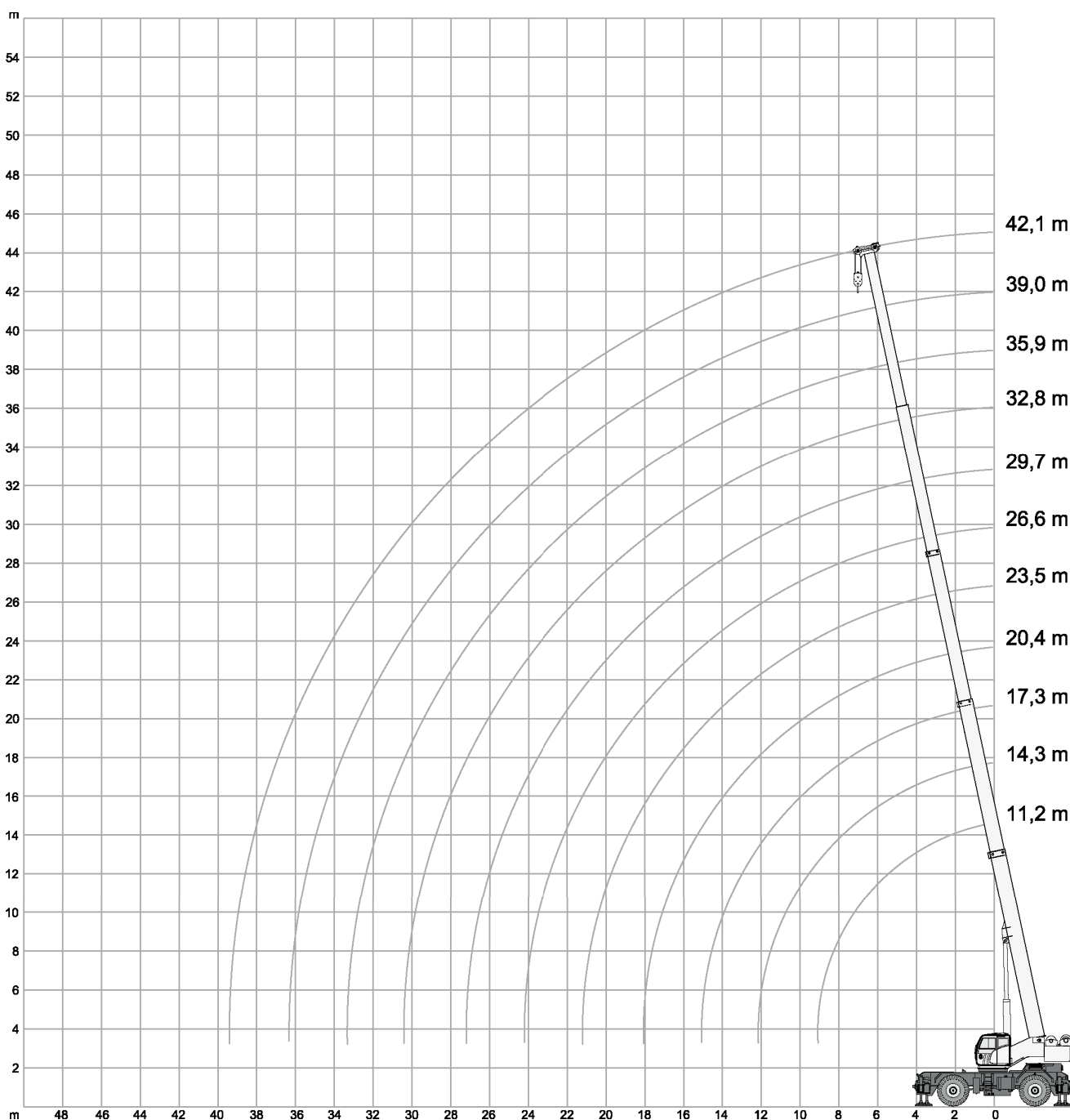
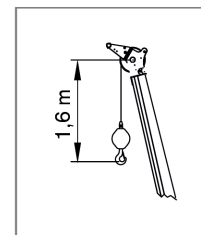
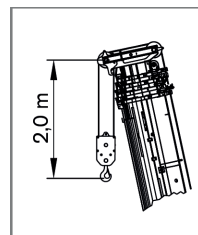

# LOAD CHART – MAIN BOOM EUROPEAN STANDARD EN 13000

TRT 80

TABLEAU DE CHARGE · TRAGLASTTABELLE · TABELLA DI CARICO ·  
TABLA DE CARGA · TABELA DE CARGA · ТАБЛИЦА НАГРУЗОК

**Outriggers · Stabilisateurs · Abstützungen · Stabilizzatori · Estabilizadores ·  
Estabilizadores · Нерасширенные 100 %**

**Mode 1:**

**Stability · Stabilité · Standfestigkeit · Stabilità · Estabilidad ·  
Estabilidade · Устойчивость**



		8 t		7,60 m x 8,00 m		360°		EUROPEAN STANDARD EN 13000							
		11,2 m		17,0 m		22,8 m		28,6 m		34,4 m		38,3 m		42,1 m	
		t		t		t		t		t		t		t	
		m		m		m		m		m		m		m	
2,5		80,00		25,60		-		-		-		-		2,5	
3,0		75,30		26,50		-		-		-		-		3,0	
3,5		69,70		27,50		22,90		-		-		-		3,5	
4,0		63,60		28,50		21,40		-		-		-		4,0	
4,5		59,50		29,60		20,00		16,20		-		-		4,5	
5,0		54,90		30,90		18,70		15,20		-		-		5,0	
6,0		44,30		31,40		16,60		13,50		10,30		-		6,0	
7,0		37,10		29,50		15,00		12,10		10,10		10,20		7,0	
8,0		29,90		28,00		13,60		10,80		9,80		10,00		8,0	
9,0		-		26,60		12,40		9,80		9,00		9,80		9,0	
10,0		-		21,30		11,40		9,00		7,80		9,00		10,0	
11,0		-		18,10		10,50		8,20		6,80		7,80		11,0	
12,0		-		15,60		9,70		7,50		6,60		7,10		12,0	
13,0		-		13,50		9,00		6,90		5,70		6,60		13,0	
14,0		-		11,80		8,40		6,30		5,30		6,10		14,0	
15,0		-		-		7,90		5,90		4,90		5,60		15,0	
16,0		-		-		7,20		5,50		4,50		5,20		16,0	
17,0		-		-		6,80		5,10		4,50		5,10		17,0	
18,0		-		-		6,40		4,80		3,90		4,60		18,0	
19,0		-		-		6,00		4,50		3,70		4,50		19,0	
20,0		-		-		5,70		4,20		3,50		4,00		20,0	
21,0		-		-		-		4,00		3,20		3,80		21,0	
22,0		-		-		-		3,70		3,00		3,50		22,0	
23,0		-		-		-		3,50		2,80		3,30		23,0	
24,0		-		-		-		3,30		2,60		3,10		24,0	
25,0		-		-		-		3,10		2,40		2,90		25,0	
26,0		-		-		-		3,00		2,30		2,80		26,0	
27,0		-		-		-		-		2,10		2,60		27,0	
28,0		-		-		-		-		2,00		2,50		28,0	
29,0		-		-		-		-		1,90		2,30		29,0	
30,0		-		-		-		-		1,80		2,20		30,0	
31,0		-		-		-		-		1,70		2,10		31,0	
32,0		-		-		-		-		-		2,00		32,0	
33,0		-		-		-		-		-		1,90		33,0	
34,0		-		-		-		-		-		1,70		34,0	
35,0		-		-		-		-		-		1,60		35,0	
36,0		-		-		-		-		-		-		36,0	
37,0		-		-		-		-		-		-		37,0	
38,0		-		-		-		-		-		-		38,0	
39,0		-		-		-		-		-		-		39,0	

**It is possible to reduce the counterweight up to 3.5 t in order to reduce overall crane weight. Load charts with 3.5 t counterweight are available on request.**

Le contrepoids peut être allégé jusqu'à 3,5 t afin de réduire le poids total de la grue. Les abaques de charge avec contrepoids de 3,5 t sont disponibles sur demande. · Für ein geringeres Kran-Gesamtgewicht kann das Gegengewicht auf bis zu 3,5 t reduziert werden. Traglasttabellen für 3,5 t Gegengewicht sind auf Anfrage erhältlich. · È possibile ridurre il contrappeso fino a 3,5 t al fine di ridurre il peso complessivo della gru. Su richiesta sono disponibili le tabelle di carico con contrappeso di 3,5 t. · Es posible reducir el contrapeso hasta 3,5 t para reducir el peso total de la grúa. Las tablas de carga con contrapeso de 3,5 t están disponibles a pedido. É possível reduzir o contrapeso até 3,5 t a fim de reduzir o peso total do equipamento. Tabelas de carga com contrapeso de 3,5 t estão disponíveis mediante solicitação. · Возможно уменьшение противовеса до 3,5 т для уменьшения общей массы крана. Диаграммы грузоподъемности с противовесом 3,5 т предоставляются по запросу.

# LOAD CHART – MAIN BOOM EUROPEAN STANDARD EN 13000

TRT 80

TABLEAU DE CHARGE · TRAGLASTTABELLE · TABELLA DI CARICO ·  
TABLA DE CARGA · TABELA DE CARGA · ТАБЛИЦА НАГРУЗОК

**Outriggers · Stabilisateurs · Abstützungen · Stabilizzatori · Estabilizadores ·  
Estabilizadores · Нерасширенные 50 %**

**Mode 1:**

**Stability · Stabilité · Standfestigkeit · Stabilità · Estabilidad ·  
Estabilidade · Устойчивость**



		8 t		7,60 m x 5,36 m		360°		EUROPEAN STANDARD EN 13000							
		11,2 m		17,0 m		22,8 m		28,6 m		34,4 m		38,3 m		42,1 m	
		t		t		t		t		t		t		t	
		m		m		m		m		m		m		m	
2,5		80,00		25,60		-		-		-		-		2,5	
3,0		75,30		26,50		-		-		-		-		3,0	
3,5		69,70		27,50		22,90		-		-		-		3,5	
4,0		63,60		28,50		21,40		-		-		-		4,0	
4,5		59,50		29,60		20,00	16,20	-		-		-		4,5	
5,0		48,20		30,90		18,70	15,20	-		-		-		5,0	
6,0		33,00		31,40		16,60	13,50	10,30		-		-		6,0	
7,0		24,20		24,60		15,00	12,10	10,10	10,20		-			7,0	
8,0		19,00		19,50		13,60	10,80	9,80	10,00	10,20		-		8,0	
9,0		-		15,80		12,40	9,80	9,00	9,80	10,00		-		9,0	
10,0		-		13,20		11,40	9,00	7,80	9,00	9,80		-		10,0	
11,0		-		11,10		10,50	8,20	6,80	7,80	9,00		-		11,0	
12,0		-		9,60		9,70	7,50	6,60	7,10	8,30		-		12,0	
13,0		-		8,10		9,00	6,90	5,70	6,60	7,70		-		13,0	
14,0		-		7,10		7,50	6,30	5,30	6,10	7,10		-		14,0	
15,0		-		-		6,60	5,90	4,90	5,60	6,20		-		15,0	
16,0		-		-		5,80	5,50	4,50	5,20	5,40		-		16,0	
17,0		-		-		5,20	5,10	4,50	5,10	4,80		-		17,0	
18,0		-		-		4,60	4,80	3,90	4,60	4,30		-		18,0	
19,0		-		-		4,10	4,50	3,70	4,20	3,70		-		19,0	
20,0		-		-		3,70	3,90	3,50	3,70	3,30		-		20,0	
21,0		-		-		-	3,50	3,20	3,20	2,90		-		21,0	
22,0		-		-		-	3,10	3,00	2,90	2,50		-		22,0	
23,0		-		-		-	2,90	2,80	2,60	2,20		-		23,0	
24,0		-		-		-	2,50	2,60	2,30	1,90		-		24,0	
25,0		-		-		-	2,20	2,40	2,00	1,70		-		25,0	
26,0		-		-		-	2,00	2,30	1,80	1,40		-		26,0	
27,0		-		-		-	-	1,90	1,60	1,20		-		27,0	
28,0		-		-		-	-	1,70	1,40	1,00		-		28,0	
29,0		-		-		-	-	1,50	1,20	0,80		-		29,0	
30,0		-		-		-	-	1,40	1,00	0,60		-		30,0	
31,0		-		-		-	-	1,20	0,80	0,40		-		31,0	
32,0		-		-		-	-	-	0,70	0,30		-		32,0	
33,0		-		-		-	-	-	0,50	0,20		-		33,0	
34,0		-		-		-	-	-	0,40	-		-		34,0	
35,0		-		-		-	-	-	0,30	-		-		35,0	

It is possible to reduce the counterweight up to 3.5 t in order to reduce overall crane weight. Load charts with 3.5 t counterweight are available on request.

Le contrepoids peut être allégé jusqu'à 3,5 t afin de réduire le poids total de la grue. Les abaques de charge avec contrepoids de 3,5 t sont disponibles sur demande. · Für ein geringeres Kran-Gesamtgewicht kann das Gegengewicht auf bis zu 3,5 t reduziert werden. Traglasttabellen für 3,5 t Gegengewicht sind auf Anfrage erhältlich. · È possibile ridurre il contrappeso fino a 3,5 t al fine di ridurre il peso complessivo della gru. Su richiesta sono disponibili le tabelle di carico con contrappeso di 3,5 t. · Es posible reducir el contrapeso hasta 3,5 t para reducir el peso total de la grúa. Las tablas de carga con contrapeso de 3,5 t están disponibles a pedido. É possível reduzir o contrapeso até 3,5 t a fim de reduzir o peso total do equipamento. Tabelas de carga com contrapeso de 3,5 t estão disponíveis mediante solicitação. · Возможно уменьшение противовеса до 3,5 т для уменьшения общей массы крана. Диаграммы грузоподъемности с противовесом 3,5 т предоставляются по запросу.

# LOAD CHART – MAIN BOOM EUROPEAN STANDARD EN 13000

TRT 80

TABLEAU DE CHARGE · TRAGLASTTABELLE · TABELLA DI CARICO ·  
TABLA DE CARGA · TABELA DE CARGA · ТАБЛИЦА НАГРУЗОК

**Outriggers · Stabilisateurs · Abstützungen · Stabilizzatori · Estabilizadores ·  
Estabilizadores · Нерасширенные 0 %**

**Mode 1:**

**Stability · Stabilité · Standfestigkeit · Stabilità · Estabilidad ·  
Estabilidade · Устойчивость**



		8 t		7,60 m x 2,67 m		360°		EUROPEAN STANDARD EN 13000	
		11,2 m	17,0 m	22,8 m	28,6 m	34,4 m	38,3 m	42,1 m	
m	t	t	t	t	t	t	t	t	m
2,5	49,30	25,60	-	-	-	-	-	-	2,5
3,0	40,50	26,50	-	-	-	-	-	-	3,0
3,5	31,30	27,50	22,90	-	-	-	-	-	3,5
4,0	25,40	25,20	21,40	-	-	-	-	-	4,0
4,5	21,00	22,10	20,00	16,20	-	-	-	-	4,5
5,0	17,50	17,90	17,30	15,20	-	-	-	-	5,0
6,0	12,90	13,60	13,70	13,50	10,30	-	-	-	6,0
7,0	9,80	10,50	10,80	10,90	10,10	9,60	-	-	7,0
8,0	7,50	8,30	8,80	8,80	8,70	7,70	7,20	-	8,0
9,0	-	6,80	7,10	7,20	7,20	6,50	5,90	-	9,0
10,0	-	5,50	5,90	6,10	6,00	5,40	4,80	-	10,0
11,0	-	4,60	5,00	5,10	5,20	4,60	4,10	-	11,0
12,0	-	3,80	4,20	4,40	4,40	3,90	3,40	-	12,0
13,0	-	3,20	3,50	3,70	3,80	3,30	2,70	-	13,0
14,0	-	2,60	3,00	3,20	3,30	2,80	2,20	-	14,0
15,0	-	-	2,50	2,70	2,80	2,30	1,90	-	15,0
16,0	-	-	2,10	2,30	2,40	2,00	1,50	-	16,0
17,0	-	-	1,70	1,90	2,00	1,60	1,20	-	17,0
18,0	-	-	1,40	1,60	1,70	1,30	0,90	-	18,0
19,0	-	-	1,10	1,30	1,40	1,10	0,70	-	19,0
20,0	-	-	0,80	1,10	1,20	0,80	0,40	-	20,0
21,0	-	-	-	0,80	1,00	0,60	0,20	-	21,0
22,0	-	-	-	0,60	0,70	0,40	-	-	22,0
23,0	-	-	-	0,40	0,50	0,20	-	-	23,0
24,0	-	-	-	0,30	0,40	0,10	-	-	24,0
25,0	-	-	-	0,10	0,20	-	-	-	25,0
26,0	-	-	-	-	0,10	-	-	-	26,0

**It is possible to reduce the counterweight up to 3,5 t in order to reduce overall crane weight. Load charts with 3,5 t counterweight are available on request.**

Le contrepoids peut être allégé jusqu'à 3,5 t afin de réduire le poids total de la grue. Les abaques de charge avec contrepoids de 3,5 t sont disponibles sur demande. · Für ein geringeres Kran-Gesamtgewicht kann das Gegengewicht auf bis zu 3,5 t reduziert werden. Traglasttabellen für 3,5 t Gegengewicht sind auf Anfrage erhältlich. · È possibile ridurre il contrappeso fino a 3,5 t al fine di ridurre il peso complessivo della gru. Su richiesta sono disponibili le tabelle di carico con contrappeso di 3,5 t. · Es posible reducir el contrapeso hasta 3,5 t para reducir el peso total de la grúa. Las tablas de carga con contrapeso de 3,5 t están disponibles a pedido. É possível reduzir o contrapeso até 3,5 t a fim de reduzir o peso total do equipamento. Tabelas de carga com contrapeso de 3,5 t estão disponíveis mediante solicitação. · Возможно уменьшение противовеса до 3,5 т для уменьшения общей массы крана. Диаграммы грузоподъемности с противовесом 3,5 т предоставляются по запросу.

# LOAD CHART – MAIN BOOM EUROPEAN STANDARD EN 13000

TRT 80

TABLEAU DE CHARGE · TRAGLASTTABELLE · TABELLA DI CARICO ·  
TABLA DE CARGA · TABELA DE CARGA · ТАБЛИЦА НАГРУЗОК

**Outriggers · Stabilisateurs · Abstützungen · Stabilizzatori · Estabilizadores ·  
Estabilizadores · Нерасширенные 100 %**

**Mode 2:**

**Strength · Force · Hubkraft · Robustezza · Resistencia ·  
Resistência · Прочность**

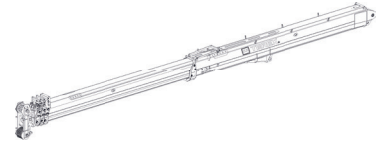

		8 t		7,60 m x 8,00 m		360°		EUROPEAN STANDARD EN 13000							
		11,2 m		15,0 m		18,9 m		24,7 m		30,5 m		36,3 m		42,1 m	
		m		t		t		t		t		t		m	
2,5		80,00		66,50		46,40		-		-		-		2,5	
3,0		75,30		66,50		42,90		-		-		-		3,0	
3,5		69,70		65,40		39,70	24,50	-		-		-		3,5	
4,0		63,60		60,80		36,80	24,50	-		-		-		4,0	
4,5		59,50		56,20		34,30	24,50	-		-		-		4,5	
5,0		54,90		49,00		32,10	24,50	22,20		-		-		5,0	
6,0		44,30		39,90		28,30	22,70	19,50	17,10		-			6,0	
7,0		37,10		33,40		25,30	20,40	17,40	15,40		-			7,0	
8,0		29,90		29,00		22,80	18,30	15,70	14,10	10,20				8,0	
9,0		-		25,10		20,60	16,60	14,20	12,70	10,00				9,0	
10,0		-		19,20		18,80	15,20	13,00	11,60	9,80				10,0	
11,0		-		15,90		16,00	14,00	11,90	10,60	9,00				11,0	
12,0		-		13,40		12,90	12,90	10,90	9,70	8,30				12,0	
13,0		-		-		11,00	11,90	10,10	8,90	7,70				13,0	
14,0		-		-		9,40	10,30	9,30	8,30	7,10				14,0	
15,0		-		-		8,10	9,00	8,60	7,70	6,60				15,0	
16,0		-		-		7,00	7,90	8,30	7,00	6,10				16,0	
17,0		-		-		-	7,00	7,70	6,50	5,70				17,0	
18,0		-		-		-	6,20	6,80	6,10	5,40				18,0	
19,0		-		-		-	5,50	5,90	5,70	5,10				19,0	
20,0		-		-		-	4,80	5,30	5,40	4,80				20,0	
21,0		-		-		-	4,30	4,80	5,20	4,50				21,0	
22,0		-		-		-	3,80	4,30	4,80	4,20				22,0	
23,0		-		-		-	-	3,90	4,20	4,00				23,0	
24,0		-		-		-	-	3,50	3,80	3,80				24,0	
25,0		-		-		-	-	3,20	3,50	3,60				25,0	
26,0		-		-		-	-	2,80	3,20	3,40				26,0	
27,0		-		-		-	-	2,50	2,80	3,10				27,0	
28,0		-		-		-	-	2,20	2,40	2,80				28,0	
29,0		-		-		-	-	-	2,20	2,50				29,0	
30,0		-		-		-	-	-	2,00	2,30				30,0	
31,0		-		-		-	-	-	1,80	2,00				31,0	
32,0		-		-		-	-	-	1,60	1,80				32,0	
33,0		-		-		-	-	-	1,40	1,70				33,0	
34,0		-		-		-	-	-	-	1,50				34,0	
35,0		-		-		-	-	-	-	1,30				35,0	
36,0		-		-		-	-	-	-	1,10				36,0	
37,0		-		-		-	-	-	-	0,90				37,0	
38,0		-		-		-	-	-	-	0,80				38,0	
39,0		-		-		-	-	-	-	0,60				39,0	

It is possible to reduce the counterweight up to 3.5 t in order to reduce overall crane weight. Load charts with 3.5 t counterweight are available on request.

Le contrepoids peut être allégé jusqu'à 3,5 t afin de réduire le poids total de la grue. Les abaques de charge avec contrepoids de 3,5 t sont disponibles sur demande. · Für ein geringeres Kran-Gesamtgewicht kann das Gegengewicht auf bis zu 3,5 t reduziert werden. Traglasttabellen für 3,5 t Gegengewicht sind auf Anfrage erhältlich. · È possibile ridurre il contrappeso fino a 3,5 t al fine di ridurre il peso complessivo della gru. Su richiesta sono disponibili le tabelle di carico con contrappeso di 3,5 t. · Es posible reducir el contrapeso hasta 3,5 t para reducir el peso total de la grúa. Las tablas de carga con contrapeso de 3,5 t están disponibles a pedido. É possível reduzir o contrapeso até 3,5 t a fim de reduzir o peso total do equipamento. Tabelas de carga com contrapeso de 3,5 t estão disponíveis mediante solicitação. · Возможно уменьшение противовеса до 3,5 т для уменьшения общей массы крана. Диаграммы грузоподъемности с противовесом 3,5 т предоставляются по запросу.

# LOAD CHART – MAIN BOOM EUROPEAN STANDARD EN 13000

TRT 80

TABLEAU DE CHARGE · TRAGLASTTABELLE · TABELLA DI CARICO ·  
TABLA DE CARGA · TABELA DE CARGA · ТАБЛИЦА НАГРУЗОК

**Outriggers · Stabilisateurs · Abstützungen · Stabilizzatori · Estabilizadores ·  
Estabilizadores · Нерасширенные 50 %**

**Mode 2:  
Strength · Force · Hubkraft · Robustezza · Resistencia ·  
Resistência · Прочность**

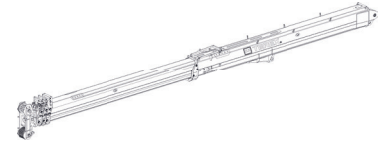

		8 t		7,60 m x 5,36 m		360°		EUROPEAN STANDARD EN 13000	
		11,2 m		15,0 m		18,9 m		24,7 m	
		30,5 m		36,3 m		42,1 m			
		m		t		t		m	
2,5	80,00	66,50	46,40	-	-	-	-	2,5	
3,0	75,30	66,50	42,90	-	-	-	-	3,0	
3,5	69,70	65,40	39,70	24,50	-	-	-	3,5	
4,0	63,60	60,80	36,80	24,50	-	-	-	4,0	
4,5	59,50	56,20	34,30	24,50	-	-	-	4,5	
5,0	48,20	46,00	32,10	24,50	22,20	-	-	5,0	
6,0	33,00	31,40	28,30	22,70	19,50	17,10	-	6,0	
7,0	24,20	23,60	21,20	20,40	17,40	15,40	-	7,0	
8,0	19,00	18,00	16,40	18,30	15,70	14,10	10,20	8,0	
9,0	-	14,50	13,00	14,60	14,30	12,70	10,00	9,0	
10,0	-	11,70	10,50	12,00	12,50	11,60	9,80	10,0	
11,0	-	9,60	8,60	10,00	10,60	10,80	9,00	11,0	
12,0	-	8,00	7,10	8,50	9,00	9,30	8,30	12,0	
13,0	-	-	5,90	7,20	7,70	8,00	7,70	13,0	
14,0	-	-	4,90	6,10	6,60	7,00	7,10	14,0	
15,0	-	-	4,00	5,30	5,70	6,00	6,20	15,0	
16,0	-	-	3,30	4,50	5,00	5,20	5,40	16,0	
17,0	-	-	-	3,80	4,30	4,60	4,80	17,0	
18,0	-	-	-	3,30	3,70	4,00	4,30	18,0	
19,0	-	-	-	2,80	3,30	3,50	3,70	19,0	
20,0	-	-	-	2,30	2,80	3,00	3,30	20,0	
21,0	-	-	-	1,90	2,40	2,70	2,90	21,0	
22,0	-	-	-	1,50	2,00	2,40	2,50	22,0	
23,0	-	-	-	-	1,70	2,00	2,20	23,0	
24,0	-	-	-	-	1,40	1,70	1,90	24,0	
25,0	-	-	-	-	1,10	1,40	1,70	25,0	
26,0	-	-	-	-	0,80	1,20	1,40	26,0	
27,0	-	-	-	-	0,60	0,90	1,20	27,0	
28,0	-	-	-	-	0,40	0,70	1,00	28,0	
29,0	-	-	-	-	-	0,50	0,80	29,0	
30,0	-	-	-	-	-	0,40	0,60	30,0	
31,0	-	-	-	-	-	0,20	0,40	31,0	
32,0	-	-	-	-	-	0,10	0,30	32,0	
33,0	-	-	-	-	-	-	0,20	33,0	

It is possible to reduce the counterweight up to 3,5 t in order to reduce overall crane weight. Load charts with 3,5 t counterweight are available on request.

Le contrepoids peut être allégé jusqu'à 3,5 t afin de réduire le poids total de la grue. Les abaques de charge avec contrepoids de 3,5 t sont disponibles sur demande. · Für ein geringeres Kran-Gesamtgewicht kann das Gegengewicht auf bis zu 3,5 t reduziert werden. Traglasttabellen für 3,5 t Gegengewicht sind auf Anfrage erhältlich. · È possibile ridurre il contrappeso fino a 3,5 t al fine di ridurre il peso complessivo della gru. Su richiesta sono disponibili le tabelle di carico con contrappeso di 3,5 t. · Es posible reducir el contrapeso hasta 3,5 t para reducir el peso total de la grúa. Las tablas de carga con contrapeso de 3,5 t están disponibles a pedido. É possível reduzir o contrapeso até 3,5 t a fim de reduzir o peso total do equipamento. Tabelas de carga com contrapeso de 3,5 t estão disponíveis mediante solicitação. · Возможно уменьшение противовеса до 3,5 т для уменьшения общей массы крана. Диаграммы грузоподъемности с противовесом 3,5 т предоставляются по запросу.

# LOAD CHART – MAIN BOOM EUROPEAN STANDARD EN 13000

TRT 80

TABLEAU DE CHARGE · TRAGLASTTABELLE · TABELLA DI CARICO ·  
TABLA DE CARGA · TABELA DE CARGA · ТАБЛИЦА НАГРУЗОК

Outriggers · Stabilisateurs · Abstützungen · Stabilizzatori · Estabilizadores ·  
Estabilizadores · Нерасширенные 0 %

Mode 2:  
Strength · Force · Hubkraft · Robustezza · Resistencia ·  
Resistência · Прочность

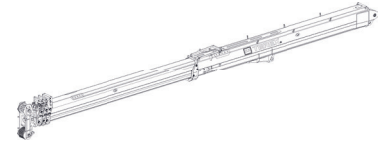

		8 t		7,60 m x 2,67 m		360°		EUROPEAN STANDARD EN 13000							
		11,2 m		15,0 m		18,9 m		24,7 m		30,5 m		36,3 m		42,1 m	
		m		t		t		t		t		t		m	
2,5		49,30		49,70		46,40		-		-		-		2,5	
3,0		40,50		36,30		36,40		-		-		-		3,0	
3,5		31,30		28,10		28,20		24,50		-		-		3,5	
4,0		25,40		22,80		22,80		23,60		-		-		4,0	
4,5		21,00		19,70		19,20		19,20		-		-		4,5	
5,0		17,50		16,20		15,40		15,80		15,80		-		5,0	
6,0		12,90		12,00		11,40		12,00		12,10		11,80		6,0	
7,0		9,80		9,00		8,50		9,20		9,40		9,30		7,0	
8,0		7,50		6,90		6,50		7,10		7,40		7,30		8,0	
9,0		-		5,30		4,90		5,70		6,00		6,10		9,0	
10,0		-		4,10		3,70		4,50		4,90		5,00		10,0	
11,0		-		3,10		2,70		3,60		4,00		4,10		11,0	
12,0		-		2,30		2,00		2,70		3,10		3,40		12,0	
13,0		-		-		1,30		2,10		2,60		2,80		13,0	
14,0		-		-		0,70		1,60		2,00		2,30		14,0	
15,0		-		-		0,30		1,10		1,60		1,80		15,0	
16,0		-		-		-		0,70		1,10		1,40		16,0	
17,0		-		-		-		0,30		0,80		1,10		17,0	
18,0		-		-		-		-		0,50		0,80		18,0	
19,0		-		-		-		-		0,20		0,50		19,0	
20,0		-		-		-		-		-		0,30		20,0	
21,0		-		-		-		-		-		-		21,0	

It is possible to reduce the counterweight up to 3,5 t in order to reduce overall crane weight. Load charts with 3,5 t counterweight are available on request.

Le contrepoids peut être allégé jusqu'à 3,5 t afin de réduire le poids total de la grue. Les abaques de charge avec contrepoids de 3,5 t sont disponibles sur demande. · Für ein geringeres Kran-Gesamtgewicht kann das Gegengewicht auf bis zu 3,5 t reduziert werden. Traglasttabellen für 3,5 t Gegengewicht sind auf Anfrage erhältlich. · È possibile ridurre il contrappeso fino a 3,5 t al fine di ridurre il peso complessivo della gru. Su richiesta sono disponibili le tabelle di carico con contrappeso di 3,5 t. · Es posible reducir el contrapeso hasta 3,5 t para reducir el peso total de la grúa. Las tablas de carga con contrapeso de 3,5 t están disponibles a pedido. É possível reduzir o contrapeso até 3,5 t a fim de reduzir o peso total do equipamento. Tabelas de carga com contrapeso de 3,5 t estão disponíveis mediante solicitação. · Возможно уменьшение противовеса до 3,5 т для уменьшения общей массы крана. Диаграммы грузоподъемности с противовесом 3,5 т предоставляются по запросу.



# LOAD CHART – MAIN BOOM EUROPEAN STANDARD EN 13000

TRT 80

TABLEAU DE CHARGE · TRAGLASTTABELLE · TABELLA DI CARICO ·  
TABLA DE CARGA · TABELA DE CARGA · ТАБЛИЦА НАГРУЗОК

**Outriggers · Stabilisateurs · Abstützungen · Stabilizzatori · Estabilizadores ·  
Estabilizadores · Нерасширенные 100 %**

**Mode 3:**

**Proportional · Proportionnalité · Proportional · Proportionalità ·  
Proporcional · Proporcional · Пропорциональное**



		8 t		7,60 m x 8,00 m		360°		EUROPEAN STANDARD EN 13000				
	11,2 m	14,3 m	17,3 m	20,4 m	23,5 m	26,6 m	29,7 m	32,8 m	35,9 m	39,0 m	42,1 m	
m	t	t	t	t	t	t	t	t	t	t	t	m
2,5	80,00	27,50	26,10	-	-	-	-	-	-	-	-	2,5
3,0	75,30	28,50	26,60	25,20	-	-	-	-	-	-	-	3,0
3,5	69,70	29,60	27,40	25,80	24,90	-	-	-	-	-	-	3,5
4,0	63,60	30,80	28,20	26,50	25,10	24,10	-	-	-	-	-	4,0
4,5	60,10	32,30	29,20	27,20	25,70	24,60	22,90	-	-	-	-	4,5
5,0	54,90	33,90	30,20	28,20	25,50	23,20	21,50	-	-	-	-	5,0
6,0	44,30	39,60	33,60	26,10	23,00	20,80	19,30	18,10	17,20	-	-	6,0
7,0	37,10	36,40	35,60	23,90	20,90	18,90	17,40	16,30	15,50	14,70	-	7,0
8,0	29,90	30,30	31,70	21,90	19,10	17,20	15,90	14,90	14,00	13,40	10,20	8,0
9,0	-	26,10	26,90	20,30	17,60	15,80	14,60	13,60	12,80	12,20	10,00	9,0
10,0	-	22,20	22,40	18,90	16,30	14,60	13,40	12,50	11,80	11,20	9,80	10,0
11,0	-	18,50	18,60	17,70	15,20	13,60	12,40	11,60	10,90	10,30	9,00	11,0
12,0	-	-	15,80	16,00	14,20	12,70	11,60	10,70	10,10	9,50	8,30	12,0
13,0	-	-	13,60	13,70	13,30	11,80	10,80	10,00	9,30	8,80	7,70	13,0
14,0	-	-	11,90	12,00	12,10	11,10	10,10	9,30	8,70	8,20	7,10	14,0
15,0	-	-	-	10,60	10,60	10,40	9,40	8,70	8,10	7,70	6,60	15,0
16,0	-	-	-	9,30	9,40	9,50	8,90	8,20	7,60	7,10	6,10	16,0
17,0	-	-	-	8,30	8,40	8,40	8,40	7,70	7,00	6,60	5,70	17,0
18,0	-	-	-	7,30	7,40	7,50	7,50	7,10	6,60	6,20	5,40	18,0
19,0	-	-	-	-	6,70	6,70	6,70	6,70	6,20	5,80	5,10	19,0
20,0	-	-	-	-	6,00	6,10	6,00	6,10	5,90	5,50	4,80	20,0
21,0	-	-	-	-	5,30	5,30	5,40	5,40	5,50	5,20	4,50	21,0
22,0	-	-	-	-	-	4,80	4,90	4,90	5,00	4,90	4,20	22,0
23,0	-	-	-	-	-	4,50	4,40	4,40	4,50	4,50	4,00	23,0
24,0	-	-	-	-	-	3,90	4,00	4,00	4,00	4,10	3,80	24,0
25,0	-	-	-	-	-	-	3,60	3,60	3,70	3,70	3,60	25,0
26,0	-	-	-	-	-	-	3,30	3,30	3,30	3,30	3,40	26,0
27,0	-	-	-	-	-	-	2,90	3,00	3,00	3,00	3,10	27,0
28,0	-	-	-	-	-	-	-	2,70	2,70	2,70	2,80	28,0
29,0	-	-	-	-	-	-	-	2,40	2,40	2,50	2,50	29,0
30,0	-	-	-	-	-	-	-	2,10	2,10	2,10	2,30	30,0
31,0	-	-	-	-	-	-	-	-	1,90	2,00	2,00	31,0
32,0	-	-	-	-	-	-	-	-	1,70	1,70	1,80	32,0
33,0	-	-	-	-	-	-	-	-	1,50	1,50	1,70	33,0
34,0	-	-	-	-	-	-	-	-	-	1,30	1,50	34,0
35,0	-	-	-	-	-	-	-	-	-	1,20	1,30	35,0
36,0	-	-	-	-	-	-	-	-	-	0,90	1,10	36,0
37,0	-	-	-	-	-	-	-	-	-	-	0,90	37,0
38,0	-	-	-	-	-	-	-	-	-	-	0,80	38,0
39,0	-	-	-	-	-	-	-	-	-	-	0,60	39,0

It is possible to reduce the counterweight up to 3.5 t in order to reduce overall crane weight. Load charts with 3.5 t counterweight are available on request.

Le contrepoids peut être allégé jusqu'à 3,5 t afin de réduire le poids total de la grue. Les abaques de charge avec contrepoids de 3,5 t sont disponibles sur demande. · Für ein geringeres Kran-Gesamtgewicht kann das Gegengewicht auf bis zu 3,5 t reduziert werden. Traglasttabellen für 3,5 t Gegengewicht sind auf Anfrage erhältlich. · È possibile ridurre il contrappeso fino a 3,5 t al fine di ridurre il peso complessivo della gru. Su richiesta sono disponibili le tabelle di carico con contrappeso di 3,5 t. · Es posible reducir el contrapeso hasta 3,5 t para reducir el peso total de la grúa. Las tablas de carga con contrapeso de 3,5 t están disponibles a pedido. É possível reduzir o contrapeso até 3,5 t a fim de reduzir o peso total do equipamento. Tabelas de carga com contrapeso de 3,5 t estão disponíveis mediante solicitação. · Возможно уменьшение противовеса до 3,5 т для уменьшения общей массы крана. Диаграммы грузоподъемности с противовесом 3,5 т предоставляются по запросу.

# LOAD CHART – MAIN BOOM EUROPEAN STANDARD EN 13000

TRT 80





TABLEAU DE CHARGE · TRAGLASTTABELLE · TABELLA DI CARICO ·  
TABLA DE CARGA · TABELA DE CARGA · ТАБЛИЦА НАГРУЗОК

**Outriggers · Stabilisateurs · Abstützungen · Stabilizzatori · Estabilizadores ·  
Estabilizadores · Нерасширенные 50 %**

**Mode 3:**

**Proportional · Proportionnalité · Proportional · Proportionalità ·  
Proporcional · Proporcional · Пропорциональное**



		8 t				7,60 m x 5,36 m				360°		EUROPEAN STANDARD EN 13000	
	11,2 m	14,3 m	17,3 m	20,4 m	23,5 m	26,6 m	29,7 m	32,8 m	35,9 m	39,0 m	42,1 m		
m	t	t	t	t	t	t	t	t	t	t	t	m	
2,5	80,00	27,50	26,10	-	-	-	-	-	-	-	-	2,5	
3,0	75,30	28,50	26,60	25,20	-	-	-	-	-	-	-	3,0	
3,5	69,70	29,60	27,40	25,80	24,90	-	-	-	-	-	-	3,5	
4,0	63,60	30,80	28,20	26,50	25,10	24,10	-	-	-	-	-	4,0	
4,5	60,10	32,30	29,20	27,20	25,70	24,60	22,90	-	-	-	-	4,5	
5,0	48,20	33,90	30,20	28,20	25,50	23,20	21,50	-	-	-	-	5,0	
6,0	33,00	33,90	33,60	26,10	23,00	20,80	19,30	18,10	17,20	-	-	6,0	
7,0	24,20	25,40	25,50	23,90	20,90	18,90	17,40	16,30	15,50	14,70	-	7,0	
8,0	19,00	19,80	19,90	19,90	19,10	17,20	15,90	14,90	14,00	13,40	10,20	8,0	
9,0	-	16,00	16,10	16,20	16,20	15,80	14,60	13,60	12,80	12,20	10,00	9,0	
10,0	-	13,30	13,40	13,50	13,50	13,50	13,40	12,50	11,80	11,20	9,80	10,0	
11,0	-	11,10	11,30	11,30	11,40	11,40	11,40	11,40	10,90	10,30	9,00	11,0	
12,0	-	-	9,50	9,70	9,70	9,70	9,80	9,80	9,80	9,50	8,30	12,0	
13,0	-	-	8,20	8,30	8,40	8,40	8,40	8,40	8,40	8,40	7,70	13,0	
14,0	-	-	7,00	7,10	7,20	7,30	7,30	7,30	7,30	7,30	7,10	14,0	
15,0	-	-	-	6,20	6,30	6,30	6,40	6,40	6,40	6,40	6,20	15,0	
16,0	-	-	-	5,40	5,40	5,50	5,60	5,60	5,60	5,60	5,40	16,0	
17,0	-	-	-	4,70	4,80	4,80	4,90	4,90	4,90	4,90	4,80	17,0	
18,0	-	-	-	4,10	4,20	4,20	4,30	4,30	4,30	4,30	4,30	18,0	
19,0	-	-	-	-	3,60	3,60	3,70	3,70	3,80	3,80	3,70	19,0	
20,0	-	-	-	-	3,20	3,20	3,30	3,30	3,30	3,30	3,30	20,0	
21,0	-	-	-	-	2,70	2,80	2,90	2,90	2,90	2,90	2,90	21,0	
22,0	-	-	-	-	-	2,40	2,50	2,50	2,50	2,50	2,50	22,0	
23,0	-	-	-	-	-	2,10	2,10	2,20	2,20	2,20	2,20	23,0	
24,0	-	-	-	-	-	1,80	1,80	1,90	1,90	1,90	1,90	24,0	
25,0	-	-	-	-	-	-	1,60	1,60	1,60	1,60	1,70	25,0	
26,0	-	-	-	-	-	-	1,30	1,40	1,40	1,40	1,40	26,0	
27,0	-	-	-	-	-	-	1,10	1,20	1,20	1,20	1,20	27,0	
28,0	-	-	-	-	-	-	-	1,00	1,00	1,00	1,00	28,0	
29,0	-	-	-	-	-	-	-	0,80	0,80	0,80	0,80	29,0	
30,0	-	-	-	-	-	-	-	0,50	0,60	0,60	0,60	30,0	
31,0	-	-	-	-	-	-	-	-	0,40	0,40	0,40	31,0	
32,0	-	-	-	-	-	-	-	-	0,20	0,30	0,30	32,0	
33,0	-	-	-	-	-	-	-	-	-	-	0,20	33,0	

It is possible to reduce the counterweight up to 3,5 t in order to reduce overall crane weight. Load charts with 3,5 t counterweight are available on request.

Le contrepoids peut être allégé jusqu'à 3,5 t afin de réduire le poids total de la grue. Les abaques de charge avec contrepoids de 3,5 t sont disponibles sur demande. · Für ein geringeres Kran-Gesamtgewicht kann das Gegengewicht auf bis zu 3,5 t reduziert werden. Traglasttabellen für 3,5 t Gegengewicht sind auf Anfrage erhältlich. · È possibile ridurre il contrappeso fino a 3,5 t al fine di ridurre il peso complessivo della gru. Su richiesta sono disponibili le tabelle di carico con contrappeso di 3,5 t. · Es posible reducir el contrapeso hasta 3,5 t para reducir el peso total de la grúa. Las tablas de carga con contrapeso de 3,5 t están disponibles a pedido. É possível reduzir o contrapeso até 3,5 t a fim de reduzir o peso total do equipamento. Tabelas de carga com contrapeso de 3,5 t estão disponíveis mediante solicitação. · Возможно уменьшение противовеса до 3,5 т для уменьшения общей массы крана. Диаграммы грузоподъемности с противовесом 3,5 т предоставляются по запросу.

# LOAD CHART – MAIN BOOM EUROPEAN STANDARD EN 13000

TRT 80





TABLEAU DE CHARGE · TRAGLASTTABELLE · TABELLA DI CARICO ·  
TABLA DE CARGA · TABELA DE CARGA · ТАБЛИЦА НАГРУЗОК

Outriggers · Stabilisateurs · Abstütungen · Stabilizzatori · Estabilizadores ·  
Estabilizadores · Нерасширенные 0 %

Mode 3:

Proportional · Proportionnalité · Proportional · Proportionalità ·  
Proporcional · Proporcional · Пропорциональное



  8 t  7,60 m x 2,67 m  360° <span style="float: right;">EUROPEAN STANDARD EN 13000</span>												
	11,2 m	14,3 m	17,3 m	20,4 m	23,5 m	26,6 m	29,7 m	32,8 m	35,9 m	39,0 m	42,1 m	
m	t	t	t	t	t	t	t	t	t	t	t	m
2,5	49,30	27,50	26,10	-	-	-	-	-	-	-	-	2,5
3,0	40,50	28,50	26,60	25,20	-	-	-	-	-	-	-	3,0
3,5	31,30	29,60	27,40	25,80	24,90	-	-	-	-	-	-	3,5
4,0	25,40	27,10	27,00	26,50	25,10	24,10	-	-	-	-	-	4,0
4,5	21,00	22,30	22,30	22,10	21,70	21,10	20,40	-	-	-	-	4,5
5,0	17,50	18,80	18,80	18,70	18,40	18,10	17,60	-	-	-	-	5,0
6,0	12,90	13,90	14,00	14,10	13,90	13,70	13,40	13,00	12,60	-	-	6,0
7,0	9,80	10,60	10,80	10,90	10,90	10,70	10,60	10,40	10,00	9,70	-	7,0
8,0	7,50	8,40	8,50	8,60	8,70	8,70	8,50	8,40	7,90	7,70	7,20	8,0
9,0	-	6,60	6,70	6,80	6,90	6,90	6,90	6,80	6,60	6,30	5,90	9,0
10,0	-	5,30	5,40	5,50	5,60	5,60	5,60	5,50	5,50	5,20	4,80	10,0
11,0	-	4,20	4,40	4,50	4,60	4,60	4,60	4,60	4,60	4,40	4,10	11,0
12,0	-	-	3,50	3,60	3,70	3,80	3,80	3,80	3,80	3,70	3,40	12,0
13,0	-	-	2,80	2,90	3,00	3,10	3,10	3,10	3,10	3,10	3,00	13,0
14,0	-	-	2,30	2,30	2,40	2,50	2,50	2,50	2,60	2,50	2,20	14,0
15,0	-	-	-	1,90	2,00	2,00	2,00	2,00	2,10	2,10	1,90	15,0
16,0	-	-	-	1,50	1,50	1,60	1,70	1,70	1,70	1,70	1,50	16,0
17,0	-	-	-	1,10	1,10	1,10	1,20	1,20	1,30	1,30	1,20	17,0
18,0	-	-	-	0,70	0,80	0,90	0,90	0,90	1,00	1,00	0,90	18,0
19,0	-	-	-	-	0,50	0,60	0,60	0,60	0,70	0,70	0,70	19,0
20,0	-	-	-	-	0,20	0,30	0,40	0,40	0,40	0,40	0,40	20,0
21,0	-	-	-	-	-	-	0,10	0,20	0,20	0,20	0,20	21,0

It is possible to reduce the counterweight up to 3,5 t in order to reduce overall crane weight. Load charts with 3,5 t counterweight are available on request.

Le contrepoids peut être allégé jusqu'à 3,5 t afin de réduire le poids total de la grue. Les abaques de charge avec contrepoids de 3,5 t sont disponibles sur demande. · Für ein geringeres Kran-Gesamtgewicht kann das Gegengewicht auf bis zu 3,5 t reduziert werden. Traglasttabellen für 3,5 t Gegengewicht sind auf Anfrage erhältlich. · È possibile ridurre il contrappeso fino a 3,5 t al fine di ridurre il peso complessivo della gru. Su richiesta sono disponibili le tabelle di carico con contrappeso di 3,5 t. · Es posible reducir el contrapeso hasta 3,5 t para reducir el peso total de la grúa. Las tablas de carga con contrapeso de 3,5 t están disponibles a pedido. É possível reduzir o contrapeso até 3,5 t a fim de reduzir o peso total do equipamento. Tabelas de carga com contrapeso de 3,5 t estão disponíveis mediante solicitação. · Возможно уменьшение противовеса до 3,5 т для уменьшения общей массы крана. Диаграммы грузоподъемности с противовесом 3,5 т предоставляются по запросу.

# LOAD CHART – MAIN BOOM

## EUROPEAN STANDARD EN 13000

TRT 80

TABLEAU DE CHARGE · TRAGLASTTABELLE · TABELLA DI CARICO ·  
TABLA DE CARGA · TABELA DE CARGA · ТАБЛИЦА НАГРУЗОК

On Tires · Sur pneus · Auf Reifen · Su pneumatici · Sobre neumáticos ·  
Sobre pneus · На шинах

Mode 3:

Proportional · Proportionnalité · Proportional · Proporzionalità ·  
Proporcional · Proporcional · Пропорциональное



		8 t		0 km/h		EUROPEAN STANDARD EN 13000								
		11,2 m	12,7 m	14,3 m	15,8 m	17,3 m	18,9 m	20,4 m	22,0 m	23,5 m	25,1 m	26,6 m		
m	t	t	t	t	t	t	t	t	t	t	t	t	m	
3,5	15,30	-	-	-	-	-	-	-	-	-	-	-	3,5	
4,0	13,30	13,30	-	-	-	-	-	-	-	-	-	-	4,0	
4,5	11,50	11,60	11,80	-	-	-	-	-	-	-	-	-	4,5	
5,0	10,10	10,30	10,40	-	-	-	-	-	-	-	-	-	5,0	
6,0	7,90	8,10	8,20	8,40	8,10	-	-	-	-	-	-	-	6,0	
7,0	5,90	6,10	6,20	6,40	6,30	6,20	-	-	-	-	-	-	7,0	
8,0	4,70	4,90	5,10	5,10	5,00	5,00	4,90	4,80	-	-	-	-	8,0	
9,0	-	3,90	4,10	4,00	4,00	4,00	3,90	3,90	3,80	-	-	-	9,0	
10,0	-	3,10	3,20	3,20	3,20	3,20	3,10	3,10	3,00	3,00	3,00	-	10,0	
11,0	-	-	2,50	2,50	2,50	2,50	2,50	2,50	2,40	2,40	2,40	-	11,0	
12,0	-	-	-	1,90	1,90	1,90	1,90	1,90	1,90	1,90	1,90	-	12,0	
13,0	-	-	-	1,50	1,50	1,50	1,50	1,50	1,50	1,50	1,50	-	13,0	
14,0	-	-	-	-	1,10	1,10	1,10	1,10	1,10	1,10	1,10	-	14,0	
15,0	-	-	-	-	-	0,70	0,70	0,80	0,80	0,80	0,80	-	15,0	
16,0	-	-	-	-	-	0,40	0,40	0,50	0,50	0,50	0,50	-	16,0	
17,0	-	-	-	-	-	-	0,20	0,20	0,20	0,20	0,20	-	17,0	

It is possible to reduce the counterweight up to 3.5 t in order to reduce overall crane weight. Load charts with 3.5 t counterweight are available on request.

Le contrepoids peut être allégé jusqu'à 3,5 t afin de réduire le poids total de la grue. Les abaques de charge avec contrepoids de 3,5 t sont disponibles sur demande. · Für ein geringeres Kran-Gesamtgewicht kann das Gegengewicht auf bis zu 3,5 t reduziert werden. Traglasttabellen für 3,5 t Gegengewicht sind auf Anfrage erhältlich. · É possibile ridurre il contrappeso fino a 3,5 t al fine di ridurre il peso complessivo della gru. Su richiesta sono disponibili le tabelle di carico con contrappeso di 3,5 t. · Es posible reducir el contrapeso hasta 3,5 t para reducir el peso total de la grúa. Las tablas de carga con contrapeso de 3,5 t están disponibles a pedido. É possível reduzir o contrapeso até 3,5 t a fim de reduzir o peso total do equipamento. Tabelas de carga com contrapeso de 3,5 t estão disponíveis mediante solicitação. · Возможно уменьшение противовеса до 3,5 т для уменьшения общей массы крана. Диаграммы грузоподъемности с противовесом 3,5 т предоставляются по запросу.

# LOAD CHART – MAIN BOOM EUROPEAN STANDARD EN 13000

TRT 80

TABLEAU DE CHARGE · TRAGLASTTABELLE · TABELLA DI CARICO ·  
TABLA DE CARGA · TABELA DE CARGA · ТАБЛИЦА НАГРУЗОК

On Tires · Sur pneus · Auf Reifen · Su pneumatici · Sobre neumáticos ·  
Sobre pneus · На шинах

Mode 3:

Proportional · Proportionnalité · Proportional · Proportionalità ·  
Proporcional · Proporcional · Пропорциональное



		8 t		2 km/h		EUROPEAN STANDARD EN 13000								
		11,2 m	12,7 m	14,3 m	15,8 m	17,3 m	18,9 m	20,4 m	22,0 m	23,5 m	25,1 m	26,6 m		
m	t	t	t	t	t	t	t	t	t	t	t	t	m	
2,5	16,90	17,00	17,10	17,20	17,20	17,30	-	-	-	-	-	-	2,5	
3,0	14,80	14,90	15,00	15,10	15,10	15,20	15,20	15,30	-	-	-	-	3,0	
3,5	13,00	13,20	13,20	13,30	13,40	13,40	13,50	13,50	13,60	13,70	-	-	3,5	
4,0	11,50	11,70	11,80	11,90	11,90	12,00	12,00	12,10	12,20	12,20	12,20	-	4,0	
4,5	10,20	10,50	10,60	10,60	10,70	10,70	10,80	10,80	10,90	11,00	11,00	-	4,5	
5,0	9,10	9,40	9,50	9,60	9,60	9,70	9,70	9,80	9,90	9,90	9,90	-	5,0	
6,0	7,30	7,60	7,70	7,80	7,80	7,90	7,90	8,00	8,10	8,10	8,10	-	6,0	
7,0	5,90	6,10	6,20	6,30	6,40	6,50	6,50	6,50	6,60	6,60	6,70	-	7,0	
8,0	4,80	5,00	5,20	5,30	5,30	5,40	5,40	5,50	5,50	5,60	5,60	-	8,0	
9,0	-	4,10	4,30	4,40	4,40	4,50	4,50	4,60	4,60	4,70	4,70	-	9,0	
10,0	-	3,40	3,50	3,60	3,70	3,80	3,80	3,90	3,90	3,90	4,00	-	10,0	
11,0	-	-	2,70	2,80	2,90	3,00	3,00	3,10	3,10	3,10	3,10	-	11,0	
12,0	-	-	-	2,30	2,40	2,40	2,50	2,50	2,60	2,60	2,60	-	12,0	
13,0	-	-	-	1,80	1,90	2,00	2,00	2,10	2,10	2,20	2,20	-	13,0	
14,0	-	-	-	-	1,50	1,60	1,60	1,70	1,70	1,80	1,80	-	14,0	
15,0	-	-	-	-	-	1,20	1,30	1,30	1,40	1,40	1,50	-	15,0	
16,0	-	-	-	-	-	0,90	1,00	1,00	1,10	1,10	1,10	-	16,0	
17,0	-	-	-	-	-	-	0,70	0,70	0,80	0,80	0,90	-	17,0	
18,0	-	-	-	-	-	-	0,40	0,50	0,50	0,60	0,60	-	18,0	
19,0	-	-	-	-	-	-	-	0,20	0,30	0,40	0,40	-	19,0	
20,0	-	-	-	-	-	-	-	-	0,10	0,10	0,20	-	20,0	

It is possible to reduce the counterweight up to 3,5 t in order to reduce overall crane weight. Load charts with 3,5 t counterweight are available on request.

Le contrepoids peut être allégé jusqu'à 3,5 t afin de réduire le poids total de la grue. Les abaques de charge avec contrepoids de 3,5 t sont disponibles sur demande. · Für ein geringeres Kran-Gesamtgewicht kann das Gegengewicht auf bis zu 3,5 t reduziert werden. Traglasttabellen für 3,5 t Gegengewicht sind auf Anfrage erhältlich. · È possibile ridurre il contrappeso fino a 3,5 t al fine di ridurre il peso complessivo della gru. Su richiesta sono disponibili le tabelle di carico con contrappeso di 3,5 t. · Es posible reducir el contrapeso hasta 3,5 t para reducir el peso total de la grúa. Las tablas de carga con contrapeso de 3,5 t están disponibles a pedido. É possível reduzir o contrapeso até 3,5 t a fim de reduzir o peso total do equipamento. Tabelas de carga com contrapeso de 3,5 t estão disponíveis mediante solicitação. · Возможно уменьшение противовеса до 3,5 т для уменьшения общей массы крана. Диаграммы грузоподъемности с противовесом 3,5 т предоставляются по запросу.

# LOAD CHART – MAIN BOOM US STANDARD ASME B30.5

TRT 80

TABLEAU DE CHARGE · TRAGLASTTABELLE · TABELLA DI CARICO ·  
TABLA DE CARGA · TABELA DE CARGA · ТАБЛИЦА НАГРУЗОК

**Outriggers · Stabilisateurs · Abstützungen · Stabilizzatori · Estabilizadores ·  
Estabilizadores · Нерасширенные 100 %**

**Mode 1:**

**Stability · Stabilité · Standfestigkeit · Stabilità · Estabilidad ·  
Estabilidade · Устойчивость**



		8 t		7,60 m x 8,00 m		360°		US STANDARD ASME B30.5							
		11,2 m		17,0 m		22,8 m		28,6 m		34,4 m		38,3 m		42,1 m	
		m		t		t		t		t		t		m	
2,5		80,00		25,60		-		-		-		-		2,5	
3,0		75,30		26,50		-		-		-		-		3,0	
3,5		69,70		27,50		22,90		-		-		-		3,5	
4,0		63,60		28,50		21,40		-		-		-		4,0	
4,5		59,50		29,60		20,00		16,20		-		-		4,5	
5,0		54,90		30,90		18,70		15,20		-		-		5,0	
6,0		44,30		31,40		16,60		13,50		10,30		-		6,0	
7,0		37,10		29,50		15,00		12,10		10,10		10,20		7,0	
8,0		29,90		28,00		13,60		10,80		9,20		10,00		8,0	
9,0		-		26,60		12,40		9,80		8,30		9,40		9,0	
10,0		-		24,20		11,40		9,00		7,50		8,50		10,0	
11,0		-		20,50		10,50		8,20		6,80		7,80		11,0	
12,0		-		17,60		9,70		7,50		6,30		7,10		12,0	
13,0		-		15,30		9,00		6,90		5,70		6,60		13,0	
14,0		-		13,50		8,40		6,30		5,30		6,10		14,0	
15,0		-		-		7,90		5,90		4,90		5,60		15,0	
16,0		-		-		7,20		5,50		4,50		5,20		16,0	
17,0		-		-		6,80		5,10		4,20		4,90		17,0	
18,0		-		-		6,40		4,80		3,90		4,60		18,0	
19,0		-		-		6,00		4,50		3,70		4,30		19,0	
20,0		-		-		5,70		4,20		3,40		4,00		20,0	
21,0		-		-		-		4,00		3,20		3,80		21,0	
22,0		-		-		-		3,70		3,00		3,50		22,0	
23,0		-		-		-		3,50		2,80		3,30		23,0	
24,0		-		-		-		3,30		2,60		3,10		24,0	
25,0		-		-		-		3,10		2,40		2,90		25,0	
26,0		-		-		-		3,00		2,30		2,80		26,0	
27,0		-		-		-		-		2,10		2,60		27,0	
28,0		-		-		-		-		2,00		2,50		28,0	
29,0		-		-		-		-		1,90		2,30		29,0	
30,0		-		-		-		-		1,80		2,20		30,0	
31,0		-		-		-		-		1,70		2,10		31,0	
32,0		-		-		-		-		-		2,00		32,0	
33,0		-		-		-		-		-		1,90		33,0	
34,0		-		-		-		-		-		1,70		34,0	
35,0		-		-		-		-		-		1,60		35,0	
36,0		-		-		-		-		-		-		36,0	
37,0		-		-		-		-		-		-		37,0	
38,0		-		-		-		-		-		-		38,0	
39,0		-		-		-		-		-		-		39,0	

It is possible to reduce the counterweight up to 3.5 t in order to reduce overall crane weight. Load charts with 3.5 t counterweight are available on request.

Le contrepoids peut être allégé jusqu'à 3,5 t afin de réduire le poids total de la grue. Les abaques de charge avec contrepoids de 3,5 t sont disponibles sur demande. · Für ein geringeres Kran-Gesamtgewicht kann das Gegengewicht auf bis zu 3,5 t reduziert werden. Traglasttabellen für 3,5 t Gegengewicht sind auf Anfrage erhältlich. · È possibile ridurre il contrappeso fino a 3,5 t al fine di ridurre il peso complessivo della gru. Su richiesta sono disponibili le tabelle di carico con contrappeso di 3,5 t. · Es posible reducir el contrapeso hasta 3,5 t para reducir el peso total de la grúa. Las tablas de carga con contrapeso de 3,5 t están disponibles a pedido. É possível reduzir o contrapeso até 3,5 t a fim de reduzir o peso total do equipamento. Tabelas de carga com contrapeso de 3,5 t estão disponíveis mediante solicitação. · Возможно уменьшение противовеса до 3,5 т для уменьшения общей массы крана. Диаграммы грузоподъемности с противовесом 3,5 т предоставляются по запросу.

# LOAD CHART – MAIN BOOM US STANDARD ASME B30.5

TRT 80

TABLEAU DE CHARGE · TRAGLASTTABELLE · TABELLA DI CARICO ·  
TABLA DE CARGA · TABELA DE CARGA · ТАБЛИЦА НАГРУЗОК

**Outriggers · Stabilisateurs · Abstützungen · Stabilizzatori · Estabilizadores ·  
Estabilizadores · Нерасширенные 50 %**

**Mode 1:**

**Stability · Stabilité · Standfestigkeit · Stabilità · Estabilidad ·  
Estabilidade · Устойчивость**



		8 t		7,60 m x 5,36 m		360°		US STANDARD ASME B30.5							
		11,2 m		17,0 m		22,8 m		28,6 m		34,4 m		38,3 m		42,1 m	
		t		t		t		t		t		t		t	
		m		m		m		m		m		m		m	
2,5		80,00		25,60		-		-		-		-		-	2,5
3,0		75,30		26,50		-		-		-		-		-	3,0
3,5		69,70		27,50		22,90		-		-		-		-	3,5
4,0		63,60		28,50		21,40		-		-		-		-	4,0
4,5		59,50		29,60		20,00	16,20	-		-		-		-	4,5
5,0		48,50		30,90		18,70	15,20	-		-		-		-	5,0
6,0		33,10		31,40		16,60	13,50	10,30		-		-		-	6,0
7,0		24,50		25,40		15,00	12,10	10,10	10,20		-		-	-	7,0
8,0		19,20		20,10		13,60	10,80	9,20	10,00	10,20		-		-	8,0
9,0		-		16,40		12,40	9,80	8,30	9,40	10,00		-		-	9,0
10,0		-		13,60		11,40	9,00	7,50	8,50	9,80		-		-	10,0
11,0		-		11,50		10,50	8,20	6,80	7,80	9,00		-		-	11,0
12,0		-		9,90		9,70	7,50	6,30	7,10	8,30		-		-	12,0
13,0		-		8,50		8,90	6,90	5,70	6,60	7,70		-		-	13,0
14,0		-		7,30		7,70	6,30	5,30	6,10	7,10		-		-	14,0
15,0		-		-		6,80	5,90	4,90	5,60	6,30		-		-	15,0
16,0		-		-		6,00	5,50	4,50	5,20	5,50		-		-	16,0
17,0		-		-		5,40	5,10	4,20	4,90	4,90		-		-	17,0
18,0		-		-		4,80	4,80	3,90	4,60	4,30		-		-	18,0
19,0		-		-		4,20	4,50	3,70	4,20	3,80		-		-	19,0
20,0		-		-		3,80	4,00	3,40	3,70	3,40		-		-	20,0
21,0		-		-		-	3,60	3,20	3,30	3,00		-		-	21,0
22,0		-		-		-	3,20	3,00	3,00	2,60		-		-	22,0
23,0		-		-		-	2,90	2,80	2,60	2,30		-		-	23,0
24,0		-		-		-	2,60	2,60	2,40	2,00		-		-	24,0
25,0		-		-		-	2,30	2,40	2,10	1,80		-		-	25,0
26,0		-		-		-	2,10	2,20	1,80	1,50		-		-	26,0
27,0		-		-		-	-	2,00	1,60	1,30		-		-	27,0
28,0		-		-		-	-	1,80	1,40	1,10		-		-	28,0
29,0		-		-		-	-	1,60	1,20	0,90		-		-	29,0
30,0		-		-		-	-	1,40	1,00	0,70		-		-	30,0
31,0		-		-		-	-	1,20	0,80	0,50		-		-	31,0
32,0		-		-		-	-	-	0,70	0,40		-		-	32,0
33,0		-		-		-	-	-	0,50	-		-		-	33,0
34,0		-		-		-	-	-	0,40	-		-		-	34,0
35,0		-		-		-	-	-	0,30	-		-		-	35,0

It is possible to reduce the counterweight up to 3.5 t in order to reduce overall crane weight. Load charts with 3.5 t counterweight are available on request.

Le contrepoids peut être allégé jusqu'à 3,5 t afin de réduire le poids total de la grue. Les abaques de charge avec contrepoids de 3,5 t sont disponibles sur demande. · Für ein geringeres Kran-Gesamtgewicht kann das Gegengewicht auf bis zu 3,5 t reduziert werden. Traglasttabellen für 3,5 t Gegengewicht sind auf Anfrage erhältlich. · È possibile ridurre il contrappeso fino a 3,5 t al fine di ridurre il peso complessivo della gru. Su richiesta sono disponibili le tabelle di carico con contrappeso di 3,5 t. · Es posible reducir el contrapeso hasta 3,5 t para reducir el peso total de la grúa. Las tablas de carga con contrapeso de 3,5 t están disponibles a pedido. É possível reduzir o contrapeso até 3,5 t a fim de reduzir o peso total do equipamento. Tabelas de carga com contrapeso de 3,5 t estão disponíveis mediante solicitação. · Возможно уменьшение противовеса до 3,5 т для уменьшения общей массы крана. Диаграммы грузоподъемности с противовесом 3,5 т предоставляются по запросу.

# LOAD CHART – MAIN BOOM US STANDARD ASME B30.5

TRT 80

TABLEAU DE CHARGE · TRAGLASTTABELLE · TABELLA DI CARICO ·  
TABLA DE CARGA · TABELA DE CARGA · ТАБЛИЦА НАГРУЗОК

**Outriggers · Stabilisateurs · Abstützungen · Stabilizzatori · Estabilizadores ·  
Estabilizadores · Нерасширенные 0 %**

**Mode 1:**

**Stability · Stabilité · Standfestigkeit · Stabilità · Estabilidad ·  
Estabilidade · Устойчивость**



		8 t		7,60 m x 2,67 m		360°		US STANDARD ASME B30.5	
		11,2 m		17,0 m		22,8 m		28,6 m	
		34,4 m		38,3 m		42,1 m			
		m		t		t		m	
2,5		50,40	25,60	-	-	-	-	-	2,5
3,0		43,40	26,50	-	-	-	-	-	3,0
3,5		33,00	27,50	22,90	-	-	-	-	3,5
4,0		26,20	26,90	21,40	-	-	-	-	4,0
4,5		21,50	22,30	20,00	16,20	-	-	-	4,5
5,0		18,10	18,90	18,70	15,20	-	-	-	5,0
6,0		13,30	14,10	14,40	13,50	10,30	-	-	6,0
7,0		10,10	11,00	11,30	11,50	10,10	10,20	-	7,0
8,0		7,70	8,80	9,20	9,30	9,20	8,60	8,20	8,0
9,0		-	7,00	7,30	7,50	7,60	7,10	6,70	9,0
10,0		-	5,70	6,10	6,30	6,40	5,90	5,50	10,0
11,0		-	4,70	5,10	5,30	5,40	5,00	4,60	11,0
12,0		-	3,90	4,30	4,50	4,60	4,20	3,80	12,0
13,0		-	3,20	3,60	3,80	4,00	3,50	3,20	13,0
14,0		-	2,70	3,10	3,30	3,40	3,00	2,60	14,0
15,0		-	-	2,60	2,80	2,90	2,50	2,20	15,0
16,0		-	-	2,10	2,40	2,50	2,10	1,80	16,0
17,0		-	-	1,80	2,00	2,10	1,70	1,40	17,0
18,0		-	-	1,40	1,70	1,80	1,40	1,10	18,0
19,0		-	-	1,10	1,40	1,50	1,10	0,80	19,0
20,0		-	-	0,90	1,10	1,20	0,90	0,60	20,0
21,0		-	-	-	0,90	1,00	0,60	0,30	21,0
22,0		-	-	-	0,70	0,80	0,40	-	22,0
23,0		-	-	-	0,50	0,60	0,20	-	23,0
24,0		-	-	-	0,30	0,40	0,10	-	24,0
25,0		-	-	-	0,10	0,30	-	-	25,0
26,0		-	-	-	-	0,10	-	-	26,0

It is possible to reduce the counterweight up to 3,5 t in order to reduce overall crane weight. Load charts with 3,5 t counterweight are available on request.

Le contrepoids peut être allégé jusqu'à 3,5 t afin de réduire le poids total de la grue. Les abaques de charge avec contrepoids de 3,5 t sont disponibles sur demande. · Für ein geringeres Kran-Gesamtgewicht kann das Gegengewicht auf bis zu 3,5 t reduziert werden. Traglasttabellen für 3,5 t Gegengewicht sind auf Anfrage erhältlich. · È possibile ridurre il contrappeso fino a 3,5 t al fine di ridurre il peso complessivo della gru. Su richiesta sono disponibili le tabelle di carico con contrappeso di 3,5 t. · Es posible reducir el contrapeso hasta 3,5 t para reducir el peso total de la grúa. Las tablas de carga con contrapeso de 3,5 t están disponibles a pedido. É possível reduzir o contrapeso até 3,5 t a fim de reduzir o peso total do equipamento. Tabelas de carga com contrapeso de 3,5 t estão disponíveis mediante solicitação. · Возможно уменьшение противовеса до 3,5 т для уменьшения общей массы крана. Диаграммы грузоподъемности с противовесом 3,5 т предоставляются по запросу.



# LOAD CHART – MAIN BOOM US STANDARD ASME B30.5

TRT 80

TABLEAU DE CHARGE · TRAGLASTTABELLE · TABELLA DI CARICO ·  
TABLA DE CARGA · TABELA DE CARGA · ТАБЛИЦА НАГРУЗОК

**Outriggers · Stabilisateurs · Abstützungen · Stabilizzatori · Estabilizadores ·  
Estabilizadores · Нерасширенные 100 %**

**Mode 2:**

**Strength · Force · Hubkraft · Robustezza · Resistencia ·  
Resistência · Прочность**

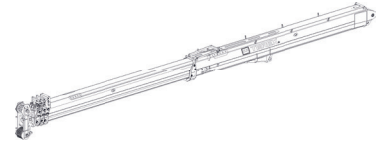

		8 t		7,60 m x 8,00 m		360°		US STANDARD ASME B30.5							
		11,2 m		15,0 m		18,9 m		24,7 m		30,5 m		36,3 m		42,1 m	
		t		t		t		t		t		t		t	
		m		m		m		m		m		m		m	
2,5		80,00		66,50		46,40		-		-		-		-	2,5
3,0		75,30		66,50		42,90		-		-		-		-	3,0
3,5		69,70		65,40		39,70	24,50	-		-		-		-	3,5
4,0		63,60		60,80		36,80	25,10	-		-		-		-	4,0
4,5		59,50		56,20		34,30	25,70	-		-		-		-	4,5
5,0		54,90		49,00		32,10	25,70	22,20		-		-		-	5,0
6,0		44,30		39,90		28,30	22,70	19,50	17,10		-		-	-	6,0
7,0		37,10		33,40		25,30	20,40	17,50	15,50		-		-	-	7,0
8,0		29,90		29,00		22,80	18,30	15,80	14,20	10,20		-		-	8,0
9,0		-		25,10		20,60	16,70	14,40	13,00	10,00		-		-	9,0
10,0		-		19,20		18,80	15,20	13,10	11,90	9,80		-		-	10,0
11,0		-		15,90		16,00	14,00	12,10	10,90	9,10		-		-	11,0
12,0		-		13,40		12,95	12,90	11,10	10,10	8,40		-		-	12,0
13,0		-		-		11,00	11,90	10,30	9,30	7,80		-		-	13,0
14,0		-		-		9,40	10,30	9,60	8,60	7,20		-		-	14,0
15,0		-		-		8,10	9,00	8,90	8,00	6,70		-		-	15,0
16,0		-		-		7,00	7,90	8,40	7,20	6,30		-		-	16,0
17,0		-		-		-	7,00	7,80	6,70	5,90		-		-	17,0
18,0		-		-		-	6,20	7,00	6,20	5,60		-		-	18,0
19,0		-		-		-	5,50	5,90	5,90	5,20		-		-	19,0
20,0		-		-		-	4,80	5,40	5,40	5,00		-		-	20,0
21,0		-		-		-	4,30	4,80	5,20	4,70		-		-	21,0
22,0		-		-		-	3,80	4,30	4,90	4,50		-		-	22,0
23,0		-		-		-	-	3,90	4,20	4,20		-		-	23,0
24,0		-		-		-	-	3,60	3,80	3,90		-		-	24,0
25,0		-		-		-	-	3,20	3,50	3,70		-		-	25,0
26,0		-		-		-	-	2,90	3,20	3,50		-		-	26,0
27,0		-		-		-	-	2,60	2,90	3,30		-		-	27,0
28,0		-		-		-	-	2,20	2,60	2,80		-		-	28,0
29,0		-		-		-	-	-	2,40	2,60		-		-	29,0
30,0		-		-		-	-	-	2,10	2,40		-		-	30,0
31,0		-		-		-	-	-	1,90	2,10		-		-	31,0
32,0		-		-		-	-	-	1,70	1,90		-		-	32,0
33,0		-		-		-	-	-	1,50	1,80		-		-	33,0
34,0		-		-		-	-	-	-	1,60		-		-	34,0
35,0		-		-		-	-	-	-	1,40		-		-	35,0
36,0		-		-		-	-	-	-	1,30		-		-	36,0
37,0		-		-		-	-	-	-	1,10		-		-	37,0
38,0		-		-		-	-	-	-	1,00		-		-	38,0
39,0		-		-		-	-	-	-	0,90		-		-	39,0

It is possible to reduce the counterweight up to 3.5 t in order to reduce overall crane weight. Load charts with 3.5 t counterweight are available on request.

Le contrepoids peut être allégé jusqu'à 3,5 t afin de réduire le poids total de la grue. Les abaques de charge avec contrepoids de 3,5 t sont disponibles sur demande. · Für ein geringeres Kran-Gesamtgewicht kann das Gegengewicht auf bis zu 3,5 t reduziert werden. Traglasttabellen für 3,5 t Gegengewicht sind auf Anfrage erhältlich. · È possibile ridurre il contrappeso fino a 3,5 t al fine di ridurre il peso complessivo della gru. Su richiesta sono disponibili le tabelle di carico con contrappeso di 3,5 t. · Es posible reducir el contrapeso hasta 3,5 t para reducir el peso total de la grúa. Las tablas de carga con contrapeso de 3,5 t están disponibles a pedido. É possível reduzir o contrapeso até 3,5 t a fim de reduzir o peso total do equipamento. Tabelas de carga com contrapeso de 3,5 t estão disponíveis mediante solicitação. · Возможно уменьшение противовеса до 3,5 т для уменьшения общей массы крана. Диаграммы грузоподъемности с противовесом 3,5 т предоставляются по запросу.

# LOAD CHART – MAIN BOOM US STANDARD ASME B30.5

TRT 80

TABLEAU DE CHARGE · TRAGLASTTABELLE · TABELLA DI CARICO ·  
TABLA DE CARGA · TABELA DE CARGA · ТАБЛИЦА НАГРУЗОК

Outriggers · Stabilisateurs · Abstützungen · Stabilizzatori · Estabilizadores ·  
Estabilizadores · Нерасширенные 50 %

Mode 2:

Strength · Force · Hubkraft · Robustezza · Resistencia ·  
Resistência · Прочность

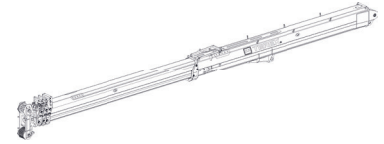

		8 t		7,60 m x 5,36 m		360°		US STANDARD ASME B30.5							
		11,2 m		15,0 m		18,9 m		24,7 m		30,5 m		36,3 m		42,1 m	
		m		t		t		t		t		t		m	
2,5			80,00		66,50		46,40		-		-		-		2,5
3,0			75,30		66,50		42,90		-		-		-		3,0
3,5			69,70		65,40		39,70		24,50		-		-		3,5
4,0			63,60		60,80		36,80		24,50		-		-		4,0
4,5			59,50		56,20		34,30		24,50		-		-		4,5
5,0			48,50		46,30		32,10		24,50		22,20		-		5,0
6,0			33,10		31,50		28,30		22,70		19,50		17,10		6,0
7,0			24,50		23,40		22,50		20,40		17,40		15,40		7,0
8,0			19,20		18,10		17,50		18,30		15,70		14,10		8,0
9,0			-		14,50		13,90		14,80		14,20		12,70		9,0
10,0			-		11,80		11,30		12,20		12,70		11,60		10,0
11,0			-		9,80		9,30		10,20		10,70		10,60		11,0
12,0			-		8,00		7,60		8,40		9,10		9,40		12,0
13,0			-		-		6,40		7,20		7,70		8,00		13,0
14,0			-		-		5,30		6,20		6,60		6,90		14,0
15,0			-		-		4,40		5,30		5,80		6,10		15,0
16,0			-		-		3,70		4,50		5,00		5,30		16,0
17,0			-		-		-		3,90		4,40		4,70		17,0
18,0			-		-		-		3,30		3,80		4,10		18,0
19,0			-		-		-		2,80		3,30		3,60		19,0
20,0			-		-		-		2,40		2,90		3,20		20,0
21,0			-		-		-		2,00		2,50		2,80		21,0
22,0			-		-		-		1,60		2,10		2,40		22,0
23,0			-		-		-		-		1,80		2,10		23,0
24,0			-		-		-		-		1,50		1,80		24,0
25,0			-		-		-		-		1,20		1,50		25,0
26,0			-		-		-		-		1,00		1,30		26,0
27,0			-		-		-		-		0,70		1,10		27,0
28,0			-		-		-		-		0,50		0,90		28,0
29,0			-		-		-		-		-		0,70		29,0
30,0			-		-		-		-		-		0,50		30,0
31,0			-		-		-		-		-		0,30		31,0
32,0			-		-		-		-		-		-		32,0

It is possible to reduce the counterweight up to 3,5 t in order to reduce overall crane weight. Load charts with 3,5 t counterweight are available on request.

Le contrepoids peut être allégé jusqu'à 3,5 t afin de réduire le poids total de la grue. Les abaques de charge avec contrepoids de 3,5 t sont disponibles sur demande. · Für ein geringeres Kran-Gesamtgewicht kann das Gegengewicht auf bis zu 3,5 t reduziert werden. Traglasttabellen für 3,5 t Gegengewicht sind auf Anfrage erhältlich. · È possibile ridurre il contrappeso fino a 3,5 t al fine di ridurre il peso complessivo della gru. Su richiesta sono disponibili le tabelle di carico con contrappeso di 3,5 t. · Es posible reducir el contrapeso hasta 3,5 t para reducir el peso total de la grúa. Las tablas de carga con contrapeso de 3,5 t están disponibles a pedido. É possível reduzir o contrapeso até 3,5 t a fim de reduzir o peso total do equipamento. Tabelas de carga com contrapeso de 3,5 t estão disponíveis mediante solicitação. · Возможно уменьшение противовеса до 3,5 т для уменьшения общей массы крана. Диаграммы грузоподъемности с противовесом 3,5 т предоставляются по запросу.

# LOAD CHART – MAIN BOOM US STANDARD ASME B30.5

TRT 80

TABLEAU DE CHARGE · TRAGLASTTABELLE · TABELLA DI CARICO ·  
TABLA DE CARGA · TABELA DE CARGA · ТАБЛИЦА НАГРУЗОК

Outriggers · Stabilisateurs · Abstützungen · Stabilizzatori · Estabilizadores ·  
Estabilizadores · Нерасширенные 0 %

Mode 2:

Strength · Force · Hubkraft · Robustezza · Resistencia ·  
Resistência · Прочность

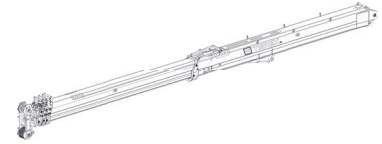

		8 t		7,60 m x 2,67 m		360°		US STANDARD ASME B30.5	
		11,2 m		15,0 m		18,9 m		24,7 m	
		30,5 m		36,3 m		42,1 m			
		m		t		t		m	
2,5		50,40	58,20	46,40	-	-	-	-	2,5
3,0		43,40	41,10	39,40	-	-	-	-	3,0
3,5		33,00	31,20	30,00	24,50	-	-	-	3,5
4,0		26,20	24,80	23,80	24,40	-	-	-	4,0
4,5		21,50	20,30	19,50	20,20	-	-	-	4,5
5,0		18,10	17,00	16,30	17,00	17,30	-	-	5,0
6,0		13,30	12,40	11,80	12,60	13,00	13,20	-	6,0
7,0		10,10	9,30	8,80	9,60	10,00	10,30	-	7,0
8,0		7,70	7,00	6,50	7,30	7,70	8,00	8,20	8,0
9,0		-	5,40	5,00	5,80	6,20	6,50	6,70	9,0
10,0		-	4,20	3,80	4,60	5,10	5,40	5,50	10,0
11,0		-	3,20	2,90	3,70	4,10	4,40	4,60	11,0
12,0		-	2,40	2,10	2,90	3,30	3,60	3,80	12,0
13,0		-	-	1,50	2,20	2,70	3,00	3,20	13,0
14,0		-	-	0,90	1,70	2,10	2,40	2,60	14,0
15,0		-	-	0,40	1,20	1,70	2,00	2,20	15,0
16,0		-	-	-	0,80	1,30	1,60	1,80	16,0
17,0		-	-	-	0,40	0,90	1,20	1,40	17,0
18,0		-	-	-	-	0,60	0,90	1,10	18,0
19,0		-	-	-	-	0,30	0,60	0,80	19,0
20,0		-	-	-	-	-	0,30	0,60	20,0
21,0		-	-	-	-	-	-	0,30	21,0

It is possible to reduce the counterweight up to 3,5 t in order to reduce overall crane weight. Load charts with 3,5 t counterweight are available on request.

Le contrepoids peut être allégé jusqu'à 3,5 t afin de réduire le poids total de la grue. Les abaques de charge avec contrepoids de 3,5 t sont disponibles sur demande. · Für ein geringeres Kran-Gesamtgewicht kann das Gegengewicht auf bis zu 3,5 t reduziert werden. Traglasttabellen für 3,5 t Gegengewicht sind auf Anfrage erhältlich. · È possibile ridurre il contrappeso fino a 3,5 t al fine di ridurre il peso complessivo della gru. Su richiesta sono disponibili le tabelle di carico con contrappeso di 3,5 t. · Es posible reducir el contrapeso hasta 3,5 t para reducir el peso total de la grúa. Las tablas de carga con contrapeso de 3,5 t están disponibles a pedido. É possível reduzir o contrapeso até 3,5 t a fim de reduzir o peso total do equipamento. Tabelas de carga com contrapeso de 3,5 t estão disponíveis mediante solicitação. · Возможно уменьшение противовеса до 3,5 т для уменьшения общей массы крана. Диаграммы грузоподъемности с противовесом 3,5 т предоставляются по запросу.

# LOAD CHART – MAIN BOOM US STANDARD ASME B30.5

TRT 80



TABLEAU DE CHARGE · TRAGLASTTABELLE · TABELLA DI CARICO ·  
TABLA DE CARGA · TABELA DE CARGA · ТАБЛИЦА НАГРУЗОК

**Outriggers · Stabilisateurs · Abstützungen · Stabilizzatori · Estabilizadores ·  
Estabilizadores · Нерасширенные 100%**

**Mode 3:**

**Proportional · Proportionnalité · Proportional · Proportionalità ·  
Proporcional · Proporcional · Пропорциональное**



  8 t  7,60 m x 8,00 m  360° <span style="float: right;">US STANDARD ASME B30.5</span>												
	11,2 m	14,3 m	17,3 m	20,4 m	23,5 m	26,6 m	29,7 m	32,8 m	35,9 m	39,0 m	42,1 m	
m	t	t	t	t	t	t	t	t	t	t	t	m
2,5	80,00	27,50	26,10	-	-	-	-	-	-	-	-	2,5
3,0	75,30	28,50	26,60	25,20	-	-	-	-	-	-	-	3,0
3,5	69,70	29,60	27,40	25,80	24,90	-	-	-	-	-	-	3,5
4,0	63,60	30,80	28,20	26,50	25,10	24,10	-	-	-	-	-	4,0
4,5	59,50	32,30	29,20	27,20	25,40	24,20	22,50	-	-	-	-	4,5
5,0	54,90	33,90	30,20	28,20	25,10	22,80	21,10	-	-	-	-	5,0
6,0	44,30	39,60	33,60	25,40	22,60	20,40	18,90	17,70	16,70	-	-	6,0
7,0	37,10	36,40	35,60	23,10	20,50	18,50	17,00	15,90	15,10	14,00	-	7,0
8,0	29,90	30,30	31,70	21,20	18,70	16,80	15,50	14,50	13,70	12,80	10,20	8,0
9,0	-	26,10	26,90	19,60	17,20	15,40	14,20	13,20	12,50	11,80	10,00	9,0
10,0	-	22,70	23,40	18,10	15,90	14,20	13,00	12,10	11,40	10,70	9,80	10,0
11,0	-	19,80	20,00	16,90	14,80	13,20	12,00	11,20	10,50	9,90	9,10	11,0
12,0	-	-	17,10	15,80	13,80	12,30	11,20	10,30	9,70	9,20	8,40	12,0
13,0	-	-	14,80	14,90	12,90	11,40	10,40	9,60	9,00	8,50	7,80	13,0
14,0	-	-	13,00	13,10	12,10	10,70	9,70	8,90	8,40	7,90	7,20	14,0
15,0	-	-	-	11,50	11,00	10,00	9,00	8,30	7,90	7,30	6,70	15,0
16,0	-	-	-	10,30	10,20	9,40	8,50	7,80	7,20	6,80	6,30	16,0
17,0	-	-	-	9,20	9,10	8,90	8,00	7,00	6,80	6,30	5,90	17,0
18,0	-	-	-	8,10	8,20	8,30	7,40	6,70	6,30	5,90	5,60	18,0
19,0	-	-	-	-	7,40	7,50	6,90	6,30	6,00	5,60	5,20	19,0
20,0	-	-	-	-	6,70	6,80	6,50	5,90	5,60	5,30	5,00	20,0
21,0	-	-	-	-	6,10	6,20	6,00	5,60	5,30	4,90	4,70	21,0
22,0	-	-	-	-	-	5,60	5,70	5,30	4,80	4,70	4,50	22,0
23,0	-	-	-	-	-	5,10	5,20	4,90	4,60	4,30	4,20	23,0
24,0	-	-	-	-	-	4,70	4,70	4,70	4,40	4,00	3,90	24,0
25,0	-	-	-	-	-	-	4,30	4,30	4,10	3,80	3,70	25,0
26,0	-	-	-	-	-	-	3,90	4,00	3,90	3,60	3,50	26,0
27,0	-	-	-	-	-	-	3,60	3,60	3,70	3,30	3,30	27,0
28,0	-	-	-	-	-	-	-	3,30	3,30	3,10	2,80	28,0
29,0	-	-	-	-	-	-	-	3,00	3,10	2,90	2,60	29,0
30,0	-	-	-	-	-	-	-	2,80	2,80	2,80	2,40	30,0
31,0	-	-	-	-	-	-	-	-	2,60	2,60	2,10	31,0
32,0	-	-	-	-	-	-	-	-	2,30	2,30	1,90	32,0
33,0	-	-	-	-	-	-	-	-	2,10	2,10	1,80	33,0
34,0	-	-	-	-	-	-	-	-	-	1,90	1,60	34,0
35,0	-	-	-	-	-	-	-	-	-	1,70	1,40	35,0
36,0	-	-	-	-	-	-	-	-	-	1,60	1,30	36,0
37,0	-	-	-	-	-	-	-	-	-	-	1,10	37,0
38,0	-	-	-	-	-	-	-	-	-	-	1,00	38,0
39,0	-	-	-	-	-	-	-	-	-	-	0,90	39,0

**It is possible to reduce the counterweight up to 3.5 t in order to reduce overall crane weight. Load charts with 3.5 t counterweight are available on request.**

Le contrepoids peut être allégé jusqu'à 3,5 t afin de réduire le poids total de la grue. Les abaques de charge avec contrepoids de 3,5 t sont disponibles sur demande. · Für ein geringeres Kran-Gesamtgewicht kann das Gegengewicht auf bis zu 3,5 t reduziert werden. Traglasttabellen für 3,5 t Gegengewicht sind auf Anfrage erhältlich. · È possibile ridurre il contrappeso fino a 3,5 t al fine di ridurre il peso complessivo della gru. Su richiesta sono disponibili le tabelle di carico con contrappeso di 3,5 t. · Es posible reducir el contrapeso hasta 3,5 t para reducir el peso total de la grúa. Las tablas de carga con contrapeso de 3,5 t están disponibles a pedido. É possível reduzir o contrapeso até 3,5 t a fim de reduzir o peso total do equipamento. Tabelas de carga com contrapeso de 3,5 t estão disponíveis mediante solicitação. · Возможно уменьшение противовеса до 3,5 т для уменьшения общей массы крана. Диаграммы грузоподъемности с противовесом 3,5 т предоставляются по запросу.

# LOAD CHART – MAIN BOOM US STANDARD ASME B30.5

TRT 80







TABLEAU DE CHARGE · TRAGLASTTABELLE · TABELLA DI CARICO ·  
TABLA DE CARGA · TABELA DE CARGA · ТАБЛИЦА НАГРУЗОК

**Outriggers · Stabilisateurs · Abstützungen · Stabilizzatori · Estabilizadores ·  
Estabilizadores · Нерасширенные 50 %**

**Mode 3:**

**Proportional · Proportionnalité · Proportional · Proportionalità ·  
Proporcional · Proporcional · Пропорциональное**



  8 t		 7,60 m x 5,36 m		 360°		US STANDARD ASME B30.5								
		11,2 m	14,3 m	17,3 m	20,4 m	23,5 m	26,6 m	29,7 m	32,8 m	35,9 m	39,0 m	42,1 m		
m	t	t	t	t	t	t	t	t	t	t	t	t	m	
2,5	80,00	27,50	26,10	-	-	-	-	-	-	-	-	-	2,5	
3,0	75,30	28,50	26,60	25,20	-	-	-	-	-	-	-	-	3,0	
3,5	69,70	29,60	27,40	25,80	24,90	-	-	-	-	-	-	-	3,5	
4,0	63,60	30,80	28,20	26,50	25,10	24,10	-	-	-	-	-	-	4,0	
4,5	59,50	32,30	29,20	27,20	25,40	24,20	22,50	-	-	-	-	-	4,5	
5,0	48,50	33,90	30,20	28,20	25,10	22,80	21,10	-	-	-	-	-	5,0	
6,0	33,10	33,20	33,10	25,40	22,60	20,40	18,90	17,70	16,70	-	-	-	6,0	
7,0	24,50	24,70	24,80	23,10	20,50	18,50	17,00	15,90	15,10	14,00	-	-	7,0	
8,0	19,20	19,40	19,50	19,50	18,70	16,80	15,50	14,50	13,70	12,80	10,20	-	8,0	
9,0	-	15,70	15,80	15,90	15,90	15,40	14,20	13,20	12,50	11,80	10,00	-	9,0	
10,0	-	13,00	13,10	13,20	13,20	13,20	13,00	12,10	11,40	10,70	9,80	-	10,0	
11,0	-	10,90	11,00	11,10	11,10	11,20	11,20	11,20	10,50	9,90	9,00	-	11,0	
12,0	-	-	9,40	9,50	9,60	9,60	9,60	9,60	9,60	9,20	8,30	-	12,0	
13,0	-	-	8,10	8,20	8,30	8,30	8,30	8,30	8,30	8,30	8,30	7,70	13,0	
14,0	-	-	6,90	7,00	7,00	7,10	7,10	7,10	7,10	7,30	7,30	7,10	14,0	
15,0	-	-	-	6,10	6,20	6,20	6,20	6,30	6,40	6,30	6,30	6,30	15,0	
16,0	-	-	-	5,30	5,40	5,40	5,50	5,50	5,50	5,50	5,50	5,50	16,0	
17,0	-	-	-	4,60	4,70	4,80	4,80	4,90	4,90	4,90	4,90	4,90	17,0	
18,0	-	-	-	4,10	4,20	4,20	4,30	4,30	4,30	4,30	4,30	4,30	18,0	
19,0	-	-	-	-	3,60	3,70	3,80	3,80	3,80	3,80	3,80	3,80	19,0	
20,0	-	-	-	-	3,20	3,30	3,30	3,30	3,30	3,40	3,40	3,40	20,0	
21,0	-	-	-	-	2,80	2,90	2,90	2,90	3,00	3,00	3,00	3,00	21,0	
22,0	-	-	-	-	-	2,50	2,50	2,60	2,60	2,60	2,60	2,60	22,0	
23,0	-	-	-	-	-	2,20	2,20	2,30	2,30	2,30	2,30	2,30	23,0	
24,0	-	-	-	-	-	1,90	1,90	2,00	2,00	2,00	2,00	2,00	24,0	
25,0	-	-	-	-	-	-	1,60	1,70	1,70	1,80	1,80	1,80	25,0	
26,0	-	-	-	-	-	-	1,40	1,40	1,50	1,50	1,50	1,50	26,0	
27,0	-	-	-	-	-	-	1,20	1,20	1,20	1,30	1,30	1,30	27,0	
28,0	-	-	-	-	-	-	-	1,00	1,00	1,10	1,10	1,10	28,0	
29,0	-	-	-	-	-	-	-	0,80	0,80	0,90	0,90	0,90	29,0	
30,0	-	-	-	-	-	-	-	0,60	0,70	0,70	0,70	0,70	30,0	
31,0	-	-	-	-	-	-	-	-	0,50	0,50	0,50	0,50	31,0	
32,0	-	-	-	-	-	-	-	-	0,30	0,40	0,40	0,40	32,0	
33,0	-	-	-	-	-	-	-	-	0,20	0,20	-	-	33,0	
34,0	-	-	-	-	-	-	-	-	-	0,10	-	-	34,0	

**It is possible to reduce the counterweight up to 3,5 t in order to reduce overall crane weight. Load charts with 3,5 t counterweight are available on request.**

Le contrepoids peut être allégé jusqu'à 3,5 t afin de réduire le poids total de la grue. Les abaques de charge avec contrepoids de 3,5 t sont disponibles sur demande. · Für ein geringeres Kran-Gesamtgewicht kann das Gegengewicht auf bis zu 3,5 t reduziert werden. Traglasttabellen für 3,5 t Gegengewicht sind auf Anfrage erhältlich. · È possibile ridurre il contrappeso fino a 3,5 t al fine di ridurre il peso complessivo della gru. Su richiesta sono disponibili le tabelle di carico con contrappeso di 3,5 t. · Es posible reducir el contrapeso hasta 3,5 t para reducir el peso total de la grúa. Las tablas de carga con contrapeso de 3,5 t están disponibles a pedido. É possível reduzir o contrapeso até 3,5 t a fim de reduzir o peso total do equipamento. Tabelas de carga com contrapeso de 3,5 t estão disponíveis mediante solicitação. · Возможно уменьшение противовеса до 3,5 т для уменьшения общей массы крана. Диаграммы грузоподъемности с противовесом 3,5 т предоставляются по запросу.

# LOAD CHART – MAIN BOOM US STANDARD ASME B30.5

TRT 80







TABLEAU DE CHARGE · TRAGLASTTABELLE · TABELLA DI CARICO ·  
TABLA DE CARGA · TABELA DE CARGA · ТАБЛИЦА НАГРУЗОК

**Outriggers · Stabilisateurs · Abstützungen · Stabilizzatori · Estabilizadores ·  
Estabilizadores · Нерасширенные 0 %**

**Mode 3:**

**Proportional · Proportionnalité · Proportional · Proportionalità ·  
Proporcional · Proporcional · Пропорциональное**



		 8 t		 7,60 m x 2,67 m				 360°		US STANDARD ASME B30.5				
	11,2 m	14,3 m	17,3 m	20,4 m	23,5 m	26,6 m	29,7 m	32,8 m	35,9 m	39,0 m	42,1 m			
m	t	t	t	t	t	t	t	t	t	t	t	m		
2,5	50,40	27,50	26,10	-	-	-	-	-	-	-	-	2,5		
3,0	43,40	28,50	26,60	25,20	-	-	-	-	-	-	-	3,0		
3,5	33,00	29,60	27,40	25,80	24,90	-	-	-	-	-	-	3,5		
4,0	26,20	26,30	26,20	26,10	25,10	24,10	-	-	-	-	-	4,0		
4,5	21,50	21,70	21,70	21,60	21,50	21,30	21,20	-	-	-	-	4,5		
5,0	18,10	18,20	18,30	18,30	18,20	18,10	18,00	-	-	-	-	5,0		
6,0	13,30	13,50	13,60	13,60	13,60	13,60	13,50	13,50	13,40	-	-	6,0		
7,0	10,10	10,40	10,50	10,60	10,60	10,60	10,60	10,60	10,50	10,50	-	7,0		
8,0	7,70	8,20	8,30	8,40	8,50	8,50	8,50	8,50	8,50	8,20	8,20	8,0		
9,0	-	6,40	6,50	6,60	6,70	6,70	6,70	6,70	6,70	6,70	6,70	9,0		
10,0	-	5,10	5,30	5,40	5,50	5,50	5,50	5,60	5,60	5,60	5,50	10,0		
11,0	-	4,10	4,30	4,40	4,50	4,60	4,60	4,60	4,60	4,60	4,60	11,0		
12,0	-	-	3,50	3,60	3,70	3,80	3,80	3,80	3,80	3,80	3,80	12,0		
13,0	-	-	2,90	3,00	3,10	3,10	3,10	3,20	3,20	3,20	3,20	13,0		
14,0	-	-	2,30	2,40	2,50	2,50	2,60	2,60	2,60	2,60	2,60	14,0		
15,0	-	-	-	1,90	2,00	2,10	2,10	2,10	2,20	2,20	2,20	15,0		
16,0	-	-	-	1,50	1,60	1,60	1,70	1,70	1,70	1,80	1,80	16,0		
17,0	-	-	-	1,10	1,20	1,30	1,30	1,40	1,40	1,40	1,40	17,0		
18,0	-	-	-	0,80	0,90	0,90	1,00	1,00	1,10	1,10	1,10	18,0		
19,0	-	-	-	-	0,60	0,70	0,70	0,70	0,80	0,80	0,80	19,0		
20,0	-	-	-	-	0,30	0,40	0,40	0,50	0,50	0,50	0,60	20,0		
21,0	-	-	-	-	0,10	0,20	0,20	0,30	0,30	0,30	0,30	21,0		
22,0	-	-	-	-	-	-	-	-	0,10	0,10	-	22,0		

**It is possible to reduce the counterweight up to 3,5 t in order to reduce overall crane weight. Load charts with 3,5 t counterweight are available on request.**

Le contrepoids peut être allégé jusqu'à 3,5 t afin de réduire le poids total de la grue. Les abaques de charge avec contrepoids de 3,5 t sont disponibles sur demande. · Für ein geringeres Kran-Gesamtgewicht kann das Gegengewicht auf bis zu 3,5 t reduziert werden. Traglasttabellen für 3,5 t Gegengewicht sind auf Anfrage erhältlich. · È possibile ridurre il contrappeso fino a 3,5 t al fine di ridurre il peso complessivo della gru. Su richiesta sono disponibili le tabelle di carico con contrappeso di 3,5 t. · Es posible reducir el contrapeso hasta 3,5 t para reducir el peso total de la grúa. Las tablas de carga con contrapeso de 3,5 t están disponibles a pedido. É possível reduzir o contrapeso até 3,5 t a fim de reduzir o peso total do equipamento. Tabelas de carga com contrapeso de 3,5 t estão disponíveis mediante solicitação. · Возможно уменьшение противовеса до 3,5 т для уменьшения общей массы крана. Диаграммы грузоподъемности с противовесом 3,5 т предоставляются по запросу.

# LOAD CHART – MAIN BOOM US STANDARD ASME B30.5

TRT 80

TABLEAU DE CHARGE · TRAGLASTTABELLE · TABELLA DI CARICO ·  
TABLA DE CARGA · TABELA DE CARGA · ТАБЛИЦА НАГРУЗОК

On Tires · Sur pneus · Auf Reifen · Su pneumatici · Sobre neumáticos ·  
Sobre pneus · На шинах

Mode 3:

Proportional · Proportionnalité · Proportional · Proportionalità ·  
Proporcional · Proporcional · Пропорциональное



8 t													0 km/h		US STANDARD ASME B30.5	
	11,2 m	12,7 m	14,3 m	15,8 m	17,3 m	18,9 m	20,4 m	22,0 m	23,5 m	25,1 m	26,6 m					
m	t	t	t	t	t	t	t	t	t	t	t	m				
3,5	15,30	-	-	-	-	-	-	-	-	-	-	3,5				
4,0	13,30	13,50	-	-	-	-	-	-	-	-	-	4,0				
4,5	11,50	11,60	11,80	-	-	-	-	-	-	-	-	4,5				
5,0	10,10	10,30	10,40	-	-	-	-	-	-	-	-	5,0				
6,0	7,90	8,10	8,20	8,30	8,40	-	-	-	-	-	-	6,0				
7,0	5,90	6,10	6,20	6,30	6,40	6,40	-	-	-	-	-	7,0				
8,0	4,70	4,90	5,00	5,10	5,20	5,20	5,20	5,10	-	-	-	8,0				
9,0	-	3,90	4,10	4,20	4,30	4,30	4,20	4,20	4,10	-	-	9,0				
10,0	-	3,10	3,30	3,40	3,50	3,50	3,50	3,50	3,40	3,40	3,30	10,0				
11,0	-	-	2,60	2,70	2,80	2,90	2,90	2,80	2,80	2,80	2,80	11,0				
12,0	-	-	-	2,10	2,20	2,30	2,30	2,30	2,30	2,30	2,30	12,0				
13,0	-	-	-	1,60	1,70	1,80	1,90	1,90	1,90	1,90	1,80	13,0				
14,0	-	-	-	-	1,30	1,40	1,50	1,50	1,50	1,50	1,50	14,0				
15,0	-	-	-	-	-	1,00	1,10	1,20	1,20	1,20	1,20	15,0				
16,0	-	-	-	-	-	0,70	0,80	0,80	0,90	0,90	0,90	16,0				
17,0	-	-	-	-	-	-	0,50	0,50	0,60	0,60	0,60	17,0				
18,0	-	-	-	-	-	-	-	0,30	0,40	0,40	0,40	18,0				
19,0	-	-	-	-	-	-	-	-	0,20	0,20	0,20	19,0				

8 t													2 km/h		US STANDARD ASME B30.5	
	11,2 m	12,7 m	14,3 m	15,8 m	17,3 m	18,9 m	20,4 m	22,0 m	23,5 m	25,1 m	26,6 m					
m	t	t	t	t	t	t	t	t	t	t	t	m				
2,5	17,20	17,00	17,10	17,20	17,20	17,30	-	-	-	-	-	2,5				
3,0	15,00	14,90	15,00	15,10	15,10	15,20	15,20	15,30	-	-	-	3,0				
3,5	13,30	13,20	13,20	13,30	13,40	13,40	13,50	13,50	13,60	13,70	-	3,5				
4,0	11,70	11,70	11,80	11,90	11,90	12,00	12,00	12,10	12,20	12,20	12,20	4,0				
4,5	10,40	10,50	10,60	10,60	10,70	10,70	10,80	10,80	10,90	11,00	11,00	4,5				
5,0	9,30	9,40	9,50	9,50	9,60	9,70	9,70	9,80	9,90	9,90	9,90	5,0				
6,0	7,50	7,60	7,70	7,80	7,80	7,90	7,90	8,00	8,10	8,10	8,10	6,0				
7,0	6,10	6,20	6,30	6,40	6,50	6,50	6,60	6,60	6,60	6,60	6,70	7,0				
8,0	4,90	5,00	5,20	5,30	5,30	5,40	5,40	5,50	5,50	5,60	5,60	8,0				
9,0	-	4,10	4,30	4,40	4,40	4,50	4,50	4,60	4,60	4,70	4,70	9,0				
10,0	-	3,40	3,50	3,60	3,70	3,80	3,80	3,90	3,90	3,90	4,00	10,0				
11,0	-	-	2,70	2,80	2,90	3,00	3,00	3,10	3,10	3,10	3,10	11,0				
12,0	-	-	-	2,30	2,40	2,40	2,50	2,50	2,60	2,60	2,60	12,0				
13,0	-	-	-	1,80	1,90	2,00	2,00	2,10	2,10	2,20	2,20	13,0				
14,0	-	-	-	-	1,50	1,60	1,60	1,70	1,70	1,80	1,80	14,0				
15,0	-	-	-	-	-	1,20	1,30	1,30	1,40	1,40	1,50	15,0				
16,0	-	-	-	-	-	0,90	1,00	1,00	1,10	1,10	1,10	16,0				
17,0	-	-	-	-	-	-	0,70	0,70	0,80	0,80	0,90	17,0				
18,0	-	-	-	-	-	-	0,40	0,50	0,50	0,60	0,60	18,0				
19,0	-	-	-	-	-	-	-	0,20	0,30	0,40	0,40	19,0				
20,0	-	-	-	-	-	-	-	-	0,10	0,10	0,20	20,0				

For explanations see page 30 · Pour plus de détails, voir page 30 · Bemerkungen siehe Seite 30 · Per spiegazioni vedere a pagina 30 ·  
Véase página 30 para más información · Para explicações, ver página 30 · Объяснения см. на стр. 30

# RANGE GRAPH - JIB

**TRT 80**

DIAGRAMME DE CHARGE · ARBEITSBEREICH · DIAGRAMMA DI CARICO ·  
 DIAGRAMA DE CARGA · GRÁFICO DE ALCANCE · ДИАГРАММА РАБОЧЕЙ ЗОНЫ

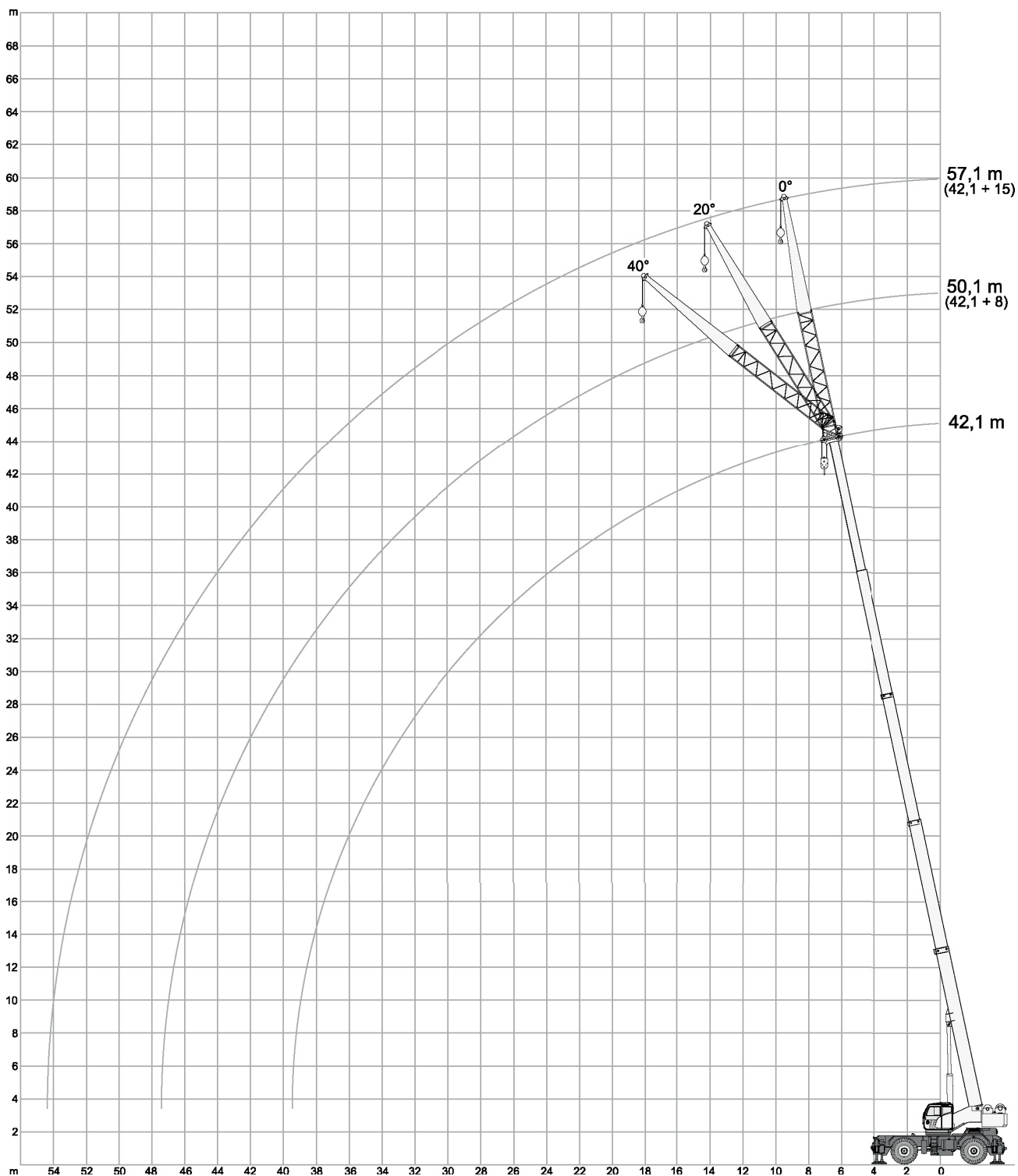
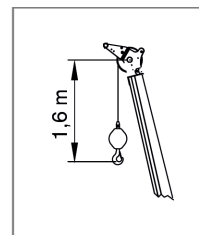
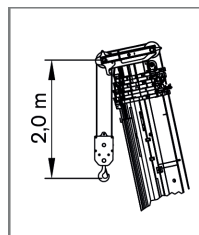







# LOAD CHART – JIB

## EUROPEAN STANDARD EN 13000

TRT 80

TABLEAU DE CHARGE · TRAGLASTTABELLE · TABELLA DI CARICO ·  
TABLA DE CARGA · TABELA DE CARGA · ТАБЛИЦА НАГРУЗОК

**Outriggers · Stabilisateurs · Abstützungen · Stabilizzatori · Estabilizadores ·  
Estabilizadores · Нерасширенные 100%**

    <b>EUROPEAN STANDARD EN 13000</b>									
m	8,0 m			42,1 m	15,0 m			m	
	0°	20°	40°		0°	20°	40°		
t	t	t	t	t	t	t	t	t	
12,0	5,40	-	-	-	-	-	-	12,0	
13,0	5,20	-	-	3,20	-	-	-	13,0	
14,0	5,10	4,20	-	3,20	-	-	-	14,0	
15,0	5,00	4,10	-	3,20	-	-	-	15,0	
16,0	4,70	3,90	3,40	3,20	-	-	-	16,0	
17,0	4,40	3,80	3,30	3,00	2,40	-	-	17,0	
18,0	4,10	3,70	3,20	3,00	2,30	-	-	18,0	
19,0	3,90	3,60	3,10	3,00	2,20	-	-	19,0	
20,0	3,60	3,50	3,00	2,90	2,10	-	-	20,0	
21,0	3,40	3,30	2,90	2,80	2,10	-	-	21,0	
22,0	3,20	3,10	2,80	2,70	2,00	1,80	-	22,0	
23,0	3,00	2,90	2,70	2,60	2,00	1,70	-	23,0	
24,0	2,80	2,80	2,60	2,50	1,90	1,70	-	24,0	
25,0	2,60	2,60	2,50	2,30	1,90	1,60	-	25,0	
26,0	2,40	2,40	2,40	2,20	1,80	1,60	-	26,0	
27,0	2,20	2,20	2,30	2,00	1,80	1,60	-	27,0	
28,0	2,00	2,10	2,10	1,90	1,70	1,60	-	28,0	
29,0	1,90	2,00	2,00	1,80	1,70	1,50	-	29,0	
30,0	1,70	1,80	1,90	1,70	1,70	1,50	-	30,0	
31,0	1,50	1,70	1,80	1,60	1,60	1,50	-	31,0	
32,0	1,40	1,60	1,60	1,40	1,50	1,50	-	32,0	
33,0	1,30	1,40	1,50	1,30	1,40	1,40	-	33,0	
34,0	1,20	1,30	1,40	1,20	1,30	1,40	-	34,0	
35,0	1,10	1,20	1,20	1,10	1,20	1,30	-	35,0	
36,0	1,00	1,10	1,10	1,00	1,10	1,20	-	36,0	
37,0	0,90	1,00	1,00	0,90	1,00	1,10	-	37,0	
38,0	0,80	0,90	0,90	0,80	1,00	1,00	-	38,0	
39,0	0,70	0,80	0,80	0,70	0,90	1,00	-	39,0	
40,0	0,60	0,70	0,70	0,60	0,80	0,90	-	40,0	
41,0	0,40	0,50	0,60	0,50	0,70	0,80	-	41,0	
42,0	0,30	0,40	0,40	0,50	0,60	0,70	-	42,0	
43,0	0,20	0,30	0,30	0,40	0,50	0,60	-	43,0	
44,0	-	0,20	0,20	0,30	0,40	0,50	-	44,0	
45,0	-	-	-	0,20	0,30	0,40	-	45,0	
46,0	-	-	-	-	0,20	0,30	-	46,0	
47,0	-	-	-	-	-	0,20	-	47,0	

**It is possible to reduce the counterweight up to 3,5 t in order to reduce overall crane weight. Load charts with 3,5 t counterweight are available on request.**

Le contrepoids peut être allégé jusqu'à 3,5 t afin de réduire le poids total de la grue. Les abaques de charge avec contrepoids de 3,5 t sont disponibles sur demande. · Für ein geringeres Kran-Gesamtgewicht kann das Gegengewicht auf bis zu 3,5 t reduziert werden. Traglasttabellen für 3,5 t Gegengewicht sind auf Anfrage erhältlich. · È possibile ridurre il contrappeso fino a 3,5 t al fine di ridurre il peso complessivo della gru. Su richiesta sono disponibili le tabelle di carico con contrappeso di 3,5 t. · Es posible reducir el contrapeso hasta 3,5 t para reducir el peso total de la grúa. Las tablas de carga con contrapeso de 3,5 t están disponibles a pedido. É possível reduzir o contrapeso até 3,5 t a fim de reduzir o peso total do equipamento. Tabelas de carga com contrapeso de 3,5 t estão disponíveis mediante solicitação. · Возможно уменьшение противовеса до 3,5 т для уменьшения общей массы крана. Диаграммы грузоподъемности с противовесом 3,5 т предоставляются по запросу.

# LOAD CHART – JIB US STANDARD ASME B30.5

TRT 80

TABLEAU DE CHARGE · TRAGLASTTABELLE · TABELLA DI CARICO ·  
TABLA DE CARGA · TABELA DE CARGA · ТАБЛИЦА НАГРУЗОК

**Outriggers · Stabilisateurs · Abstützungen · Stabilizzatori · Estabilizadores ·  
Estabilizadores · Нерасширенные 100%**

		8 t			7,60 m x 8,00 m			360°			US STANDARD ASME B30.5	
m	8,0 m			42,1 m	15,0 m			m				
	0°	20°	40°		0°	20°	40°					
t	t	t	t	t	t	t	t	t				
12,0	5,40	-	-	-	-	-	-	12,0				
13,0	5,20	-	-	-	3,20	-	-	13,0				
14,0	5,10	4,20	-	-	3,20	-	-	14,0				
15,0	5,00	4,10	-	-	3,20	-	-	15,0				
16,0	4,70	3,90	3,40	-	3,20	-	-	16,0				
17,0	4,40	3,80	3,30	-	3,00	2,40	-	17,0				
18,0	4,10	3,70	3,20	-	3,00	2,30	-	18,0				
19,0	3,90	3,60	3,10	-	3,00	2,20	-	19,0				
20,0	3,60	3,50	3,00	-	2,90	2,10	-	20,0				
21,0	3,40	3,30	2,90	-	2,80	2,10	-	21,0				
22,0	3,20	3,10	2,80	-	2,70	2,00	1,80	22,0				
23,0	3,00	2,90	2,70	-	2,60	2,00	1,70	23,0				
24,0	2,80	2,80	2,60	-	2,50	1,90	1,70	24,0				
25,0	2,60	2,60	2,50	-	2,30	1,90	1,60	25,0				
26,0	2,40	2,40	2,40	-	2,20	1,80	1,60	26,0				
27,0	2,20	2,20	2,30	-	2,00	1,80	1,60	27,0				
28,0	2,00	2,10	2,10	-	1,90	1,70	1,60	28,0				
29,0	1,90	2,00	2,00	-	1,80	1,70	1,50	29,0				
30,0	1,70	1,80	1,90	-	1,70	1,70	1,50	30,0				
31,0	1,50	1,70	1,80	-	1,60	1,60	1,50	31,0				
32,0	1,40	1,60	1,60	-	1,40	1,50	1,50	32,0				
33,0	1,30	1,40	1,50	-	1,30	1,40	1,40	33,0				
34,0	1,20	1,30	1,40	-	1,20	1,30	1,40	34,0				
35,0	1,10	1,20	1,20	-	1,10	1,20	1,30	35,0				
36,0	1,00	1,10	1,10	-	1,00	1,10	1,20	36,0				
37,0	0,90	1,00	1,00	-	0,90	1,00	1,10	37,0				
38,0	0,80	0,90	0,90	-	0,80	1,00	1,00	38,0				
39,0	0,70	0,80	0,80	-	0,70	0,90	1,00	39,0				
40,0	0,60	0,70	0,70	-	0,60	0,80	0,90	40,0				
41,0	0,50	0,50	0,60	-	0,50	0,70	0,80	41,0				
42,0	0,40	0,40	0,40	-	0,50	0,60	0,70	42,0				
43,0	0,30	0,30	0,30	-	0,40	0,50	0,60	43,0				
44,0	0,20	0,20	0,20	-	0,30	0,40	0,50	44,0				
45,0	-	-	-	-	0,20	0,30	0,40	45,0				
46,0	-	-	-	-	-	0,20	0,30	46,0				
47,0	-	-	-	-	-	-	0,20	47,0				

**It is possible to reduce the counterweight up to 3.5 t in order to reduce overall crane weight. Load charts with 3.5 t counterweight are available on request.**

Le contrepoids peut être allégé jusqu'à 3,5 t afin de réduire le poids total de la grue. Les abaques de charge avec contrepoids de 3,5 t sont disponibles sur demande. · Für ein geringeres Kran-Gesamtgewicht kann das Gegengewicht auf bis zu 3,5 t reduziert werden. Traglasttabellen für 3,5 t Gegengewicht sind auf Anfrage erhältlich. · È possibile ridurre il contrappeso fino a 3,5 t al fine di ridurre il peso complessivo della gru. Su richiesta sono disponibili le tabelle di carico con contrappeso di 3,5 t. · Es posible reducir el contrapeso hasta 3,5 t para reducir el peso total de la grúa. Las tablas de carga con contrapeso de 3,5 t están disponibles a pedido. É possível reduzir o contrapeso até 3,5 t a fim de reduzir o peso total do equipamento. Tabelas de carga com contrapeso de 3,5 t estão disponíveis mediante solicitação. · Возможно уменьшение противовеса до 3,5 т для уменьшения общей массы крана. Диаграммы грузоподъемности с противовесом 3,5 т предоставляются по запросу.





# TECHNICAL SPECIFICATIONS

TRT 80

SPÉCIFICATIONS TECHNIQUES · TECHNISCHE DATEN · SPECIFICA TECNICA · ESPECIFICACIÓN TECNICA · ESPECIFICAÇÕES TÉCNICAS · ТЕХНИЧЕСКИЕ ХАРАКТЕРИСТИКИ







## Boom

Flèche · Ausleger · Braccio · Pluma · Lança · Стрела

	<b>5 sections</b> · 5 segments · 5 Segmente · 5 sezioni · 5 secciones · 5 seções · 5 секции	
	<b>Three modes</b> · Trois modes · Drei Modi · Tre modalità · Tres modos · Três modos · Три режима	
	<b>Min. / Max.</b> · Min / Max · Min. / Max. · Min. / Max. · Min. / Máx. · Min. / Máx. · Мин. / Макс.	11,2 m / 42,1 m
	<b>Max. main boom</b> · Flèche principale max. · Hauptausleger, max. · Max. braccio principale · Máx. pluma principal · Máx. lança principal · Макс. главной стрелы	45 m
	<b>Boom luffing angle range (min. / max.)</b> · Plage angulaire de relevage de la flèche (min. / max.) · Winkelstellung des Auslegers (min. / max.) · Angolo di brandeggio (min. / max.) · Ângulos de elevación de la pluma (mín. / máx.) · Variação angular da articulação da lança (mín. / máx.) · Диапазон изменения угла вылета стрелы (мин. / макс.)	-2° / +78°
	<b>Boom raising / lowering time<sup>(1)</sup></b> · Durée de relevage / abaissement de la flèche <sup>(1)</sup> · Ausleger Heben / Senken <sup>(1)</sup> · Tempo di sollevamento / abbassamento braccio <sup>(1)</sup> · Tiempo de elevación / descenso de la pluma <sup>(1)</sup> · Tempo de elevação / abaixamento da lança <sup>(1)</sup> · Время подъема/опускания стрелы <sup>(1)</sup>	70 s / 60 s
	<b>Boom extension / retraction time<sup>(1)</sup></b> · Durée d'extension / rétraction de la flèche <sup>(1)</sup> · Ausleger Ausfahren / Einfahren <sup>(1)</sup> · Tempo di estensione / retrazione del braccio <sup>(1)</sup> · Tiempo de extensión / retracción de la pluma <sup>(1)</sup> · Tempo de alongamento / retração da lança <sup>(1)</sup> · Время выдвижения/втягивания секций стрелы <sup>(1)</sup>	90 s / 140 s



## Hoist

Treuil · Hubwerk · Argano · Cabrestante · Guincho · Подъем

	<b>Hydraulic motor</b> · Moteur hydraulique · Hydromotor · Motore idraulico · Motor hidráulico · Motor hidráulicos · Гидравлический двигатель	
	<b>Rope roller device</b> · Tendeur de câble · Seilspannvorrichtung · Dispositivo pressafune · Sistema de tensado de cable · Sarrilho dos cabos · Направляющий ролик троса	
	<b>Normally engaged brake</b> · Frein serré normalement · Bremse im Normalzustand aktiviert · Freno normalmente inserito · Freno activado en estado normal · Freio normalmente aplicado · Нормально закрытый тормоз	
	<b>2 speeds</b> · 2 vitesses · 2 Geschwindigkeiten · 2 velocità · 2 velocidades · 2 velocidades · 2 скорости	
	<b>Max.<sup>(1)</sup></b> · Max. <sup>(1)</sup> · Max. <sup>(1)</sup> · Max. <sup>(1)</sup> · Máx. <sup>(1)</sup> · Máx. <sup>(1)</sup> · Макс. <sup>(1)</sup>	103 m/min.
	<b>Rotational resistant</b> · Faible torsion · Drehungsarm · Antitrotazione · Antitrotación · Anti-rotação · Антирационный	
		19 mm
		220 m
	<b>Permissible line pull</b> · Traction du câble admissible · Max. Seilzug · Tiro massimo ammissibile · Tracción de cable admisible · Tração máxima admissível · Макс. нагр. на трос	67 kN

## Upper Structure

Tourelle · Oberwagen · Sovrastruttura · Superestructura · Estrutura superior · Верхняя надстройка

	<p><b>Main counterweight*</b> · Contrepoids principal* · Haupt-Gegengewicht* · Contrappeso principale* · Contrapeso principal* · Haupt-Gegengewicht* · Основной противовес*</p> <p><b>NB. Modular counterweight is available as option</b> · PS : le contrepoids modulaire est disponible en option. · Anmerk.: Das modulare Gegengewicht ist als Option erhältlich · NB. È disponibile su richiesta un contrappeso modulare · Nota: Contrapeso modular disponible como opción · Obs.: contrapeso modular disponível como opcional · NB. Модульный противовес доступен как опция</p>	8,0 t
	<p><b>Non stop</b> · Rotation libre · Unbegrenzt drehbar · Senza fine · Sin fin · Sem fim · Безостановочн</p> <p><b>Maximum speed<sup>(1)</sup></b> · Vitesse maximale<sup>(1)</sup> · Max. Drehgeschwindigkeit<sup>(1)</sup> · Velocità massima<sup>(1)</sup> · Velocidad máxima<sup>(1)</sup> · Velocidade máxima<sup>(1)</sup> · Максимальная скорость<sup>(1)</sup></p>	360° 1.0 rpm
	<p><b>Hydraulic motor</b> · Moteur hydraulique · Hydromotor · Motore idraulico · Motor hidráulico · Motor hidráulico · Гидравлический двигатель</p> <p><b>Planetary reducer</b> · Réducteur planétaire · Planetenuntersetzung · Riduttore epicicloidale · Reductor planetario · Redutor planetário · Планетарный редуктор</p>	

\* When the auxiliary hoist is not installed, an additional counterweight of 0,89 t (included) must be added to the main counterweight. · En l'absence de treuil auxiliaire, un contrepoids supplémentaire de 0,89 t (compris) doit être ajouté au contrepoids principal. · Bei nicht angebaubtem Hilfshebwerk muss das Haupt-Gegengewicht um ein zusätzliches (im Lieferumfang enthaltenes) Gegengewicht von 0,89 t ergänzt werden. · Quando non è installato l'argano ausiliario, è necessario aggiungere al contrappeso principale un contrappeso aggiuntivo di 0,89 t (di serie). · Cuando el cabrestante auxiliar no está instalado, hay que añadir un contrapeso adicional de 0,89 t (incluido) al contrapeso principal. · Quando o guincho auxiliar não é instalado, um contrapeso adicional de 0,89 t (incluído) precisa ser adicionado ao contrapeso principal. · Если вспомогательная лебедка не установлена, к основному противовесу необходимо добавить дополнительный противовес 0,89 т (в комплекте).

## Cab and Controls





Cabine et commandes · Kabine und Steuerung · Cabina e comandi · Cabina y controles ·  
Cabine e controles · Кабина и органы управления

	<p><b>S-space cab</b> · Cabine S-space · S-space-Kabine · Cabina S-space · Cabina S-space · Cabine S-space · Кабина S-space:</p> <p><b>Sliding door</b> · Porte coulissante · Schiebetür · Porta scorrevole · Puerta deslizante · Porta corrediça · Раздвижная дверь</p> <p><b>Wide visibility</b> · Visibilité optimale · Optimale Sichtverhältnisse · Ampia visibilità · Amplia visibilidad · Ampla visibilidade · Идеальный обзор</p> <p><b>Front and upper window with windscreen wiper</b> · Essuie-glace pour pare-brise avant et lucarne de toit · Scheibenwischer für Frontscheibe und Dachfenster · Finestrino anteriore e superiore con tergicristalli · Luna frontal y superior con limpiaparabrisas · Janelas dianteira e superior com limpador de pára-brisa · Стеклоочистители переднего и верхнего окон</p> <p><b>Upper windows can be opened</b> · Lucarne de toit ouvrante · Dachfenster zum Öffnen · Possibilità di apertura del finestrino superiore · Lunas superiores con apertura · A janela superior pode ser aberta · Открывающееся верхнее окно</p> <p><b>Tiltable cab up to 17°</b> · Cabine inclinable jusqu'à 17° · Kabine neigbar bis 17° · Cabina inclinabile fino a 17° · Cabina abatible hasta 17° · Cabine inclinável até 17° · Откидная кабина до 17°</p> <p><b>Fully adjustable seat onto shockproof suspensions</b> · Siège à suspension pneumatique et entièrement réglable · Stoßgedämpfter Bediensitz mit zahlreichen Einstellmöglichkeiten · Sedile interamente regolabile su sospensioni anti-shock · Asiento totalmente ajustable con suspensión anti-impacto · Assento totalmente ajustável com suspensões amortecidas · Полностью регулируемое сиденье на амортизирующей подвеске</p> <p><b>Equipped with tiltable arm rests with integrated hand controls for crane operation</b> · Accoudoirs réglables avec éléments de commande intégrés pour le fonctionnement de la grue · Verstellbare Armlehnen mit integrierten Steuerelementen für den Kranbetrieb · Dotata di bracciolo inclinabile con comandi manuali integrati per il funzionamento della gru · Equipado com apoios dos braços inclinável e controles de mão integrados para operação de grúa · Equipado com apoio dos braços inclinável e controles de mão integrados para operação do guindaste · Откидные подлокотники с смонтированными в них пультами ручного управления краном</p> <p><b>Emergency engine stop</b> · Arrêt d'urgence du moteur · Motor-Notausschalter · Arresto di emergenza motore · Parada de emergencia del motor · Parada de emergência do motor · Устройство аварийного останова двигателя</p> <p><b>Radio with CD player and USB port</b> · Radio avec lecteur CD et port USB · Radio/CD und USB-Anschluss · Autoradio con lettore CD e porta USB · Radio con reproductor de CD y puerto usb · Rádio com CD e porta USB · Радиоприемник с плеером компакт-дисков в кабине и USB-портом</p> <p><b>Seat belts</b> · Ceintures de sécurité · Sicherheitsgurte · Cinture di sicurezza · Cinturones de seguridad · Cintos de segurança · Ремни безопасности</p>	
---	--	--

# TECHNICAL SPECIFICATIONS







TRT 80

SPÉCIFICATIONS TECHNIQUES · TECHNISCHE DATEN · SPECIFICA TECNICA · ESPECIFICACIÓN TECNICA · ESPECIFICAÇÕES TÉCNICAS · ТЕХНИЧЕСКИЕ ХАРАКТЕРИСТИКИ

	<p><b>Climatized cab</b> · Cabine climatisée · Klimatisierte Kabine · Cabina climatizzata · Cabina climatizada · Cabine climatizada · Кабина с климат-контролем</p> <p><b>Air-conditioning</b> · Climatisation · Klimaanlage · Aria condizionata · Climatización · Ar condicionado · Кондиционер</p>
	<p><b>TEOS – Terex Operating System. Electronic control with 10" touch screen display</b> · TEOS – Terex Operating System. Commande électronique avec écran tactile de 10 po · TEOS – Terex Operating System. Elektronische Steuerung mit 10" Touchscreen-Display · TEOS – Sistema Operativo Terex. Controllo elettronico con schermo touch screen da 10" · TEOS – Sistema Operativo Terex. Control electrónico con pantalla táctil de 10" · TEOS – Sistema Operativo Terex. Controle eletrônico com tela de toque de 10" · TEOS – Операционная система Terex. Электронное управление с 10-дюймовым сенсорным дисплеем</p> <p><b>Electro-proportional joysticks</b> · Manipulateurs électro-proportionnels · Elektroproportionale Joysticks · Joystick elettroproporzionali · Joystick electroproporcionados · Comandos eletroproporcionais · электропропорциональный джойстик</p>
	<p><b>Adjustable working LED lights outside the cab (3 lights)</b> · Feux LED de travail réglables à l'extérieur de la cabine (3 feux) · Einstellbare funktionierende LED-Leuchten außerhalb der Kabine (3 Leuchten) · Fari di lavoro LED esterni alla cabina regolabili (3 fari) · Luces de trabajo LED ajustables en el exterior de la cabina (3 luces) · Luzes LED de trabalho ajustáveis fora da cabine (3 luzes) · Регулируемые рабочие светодиодные фонари снаружи кабины (3 лампы)</p>
	<p><b>T-LINK Telematics</b> · Telematique T-LINK · T-LINK Telematik · Telematica T-LINK · Sistema telematico T-LINK · Telemetria T-LINK · Телематика T-LINK</p>

## Carrier

Châssis · Unterwagen · Carro · Chasis · Chassi · Шасси

	<p><b>Cummins QSB6.7 Stage V - Tier 4f</b> · Cummins QSB6.7 Stage V - Tier 4f · Cummins QSB6.7 Stage V - Tier 4f · Cummins QSB6.7 Stage V - Tier 4f · Cummins QSB6.7 Stage V - Tier 4f · Шестицилиндровый двигатель Cummins QSB6.7 Stage V - Tier 4f</p>	
	<p><b>No. of cylinders</b> · 6</p> <p>Nombre de cylindres · Zahl der Zylinder · Numero di cilindri · N° cilindros · N° de cilindros · кол-во цилиндров</p>	
	<p><b>Rated power</b> · Puissance nominale · Nennleistung · Potenza nominale · Potencia nominal · Potência nominal · Номинальная мощность</p>	168 kW @ 2200 1/min.
	<p><b>Maximum gross torque</b> · Couple de rotation max. · Max. Drehmoment · Coppia massima · Par de fuerza máx. · Torque bruto máx. · Макс. общий вращающий момент</p>	1186 Nm @ 1300 rpm
	<p><b>Fuel tank capacity</b> · Capacité du réservoir de carburant · Kraftstofftankvolumen · Capacità serbatoio carburante · Volumen depósito combustible · Capacidade do tanque · Емкость топливного бака</p>	300 l
	<p><b>Diesel Exhaust Fluid (DEF)</b> · Fluide d'échappement diesel (FED) · Kraftstoffzusatz (Diesel Exhaust Fluid – DEF) · Additivo per emissioni diesel (DEF) · AdBlue (DEF) · Fluido para descarga de diesel (DEF) · Жидкость для выхлопа дизельных двигателей (DEF)</p>	38 l
	<p><b>4 wheel drive permanent</b> · 4 roues motrices permanentes · Permanenter Vierradantrieb · Trazione integrale permanente su 4 ruote motrici · Tracción permanente en las 4 ruedas · Tração permanente nas 4 rodas · Постоянный привод на 4 колеса</p>	
	<p><b>Front wheel steering</b> · Roues avant directrices · Vorderachslenkung · Sterzata a due ruote anteriori · Dirección en las ruedas delanteras · Manobra com as rodas dianteiras · Рулевое управление передними колесами</p>	
	<p><b>Rear wheel steering</b> · Roues arrière directrices · Hinterachslenkung · Ruote posteriori sterzanti · Dirección en las ruedas traseras · Esterçamento nas rodas traseiras · Управление задними колесами</p>	
	<p><b>Four wheel steering concentric</b> · Direction toutes roues · Allradlenkung · Sterzata a quattro ruote concentrica · Dirección en las cuatro ruedas, concéntrica · Manobras concéntricas com as quatro rodas · Режим рулевого управления четырьмя колесами в режиме «концентрический ход»</p>	
	<p><b>Four wheel steering crab</b> · Marche en crabe toutes roues · Hundegang · Sterzata a quattro ruote a granchio · Dirección en las cuatro ruedas, modo cangrejo · Translação lateral com as quatro rodas · Режим рулевого управления четырьмя колесами в режиме «крабовый ход»</p>	
	<p><b>One triple pump: first section piston pump, second and third gear pumps</b> · Pompe triple fonction · pompe à pistons pour la première section et à engrenages pour les deuxième et troisième sections. · Eine Dreifachpumpe – erste Stufe: Kolbenpumpe, zweite und dritte: Zahnradpumpen · Unica pompa tripla: pompa a pistone per la prima sezione, pompe ad ingranaggi per la seconda e la terza · Una bomba triple: primera sección bomba de pistón, segunda y tercera, bombas de engranajes · Bomba tripla: uma bomba de pistão na primeira seção e duas bombas de engrenagem na segunda e na terceira · Один тройной насос: поршневой насос первой секции, шестеренные насосы второй и третьей секций</p>	
	<p><b>Electric circuit with two batteries 12 V / 140 Ah</b></p> <p>Circuit électrique avec deux batteries 12 V, 140 Ah · Bordnetz mit zwei Batterien: 12 V / 140 Ah · Circuito eléctrico con dos baterías 12 V / 140 Ah · Circuito eléctrico com duas baterias de 12 V/140 Ah · Электросхема с двумя аккумуляторными батареями 12 В / 140 Ач</p>	24 V
	<p><b>Rear axle differential lock</b> · Blocage du différentiel de l'essieu arrière · Hinterachs-Differenzialsperre · Blocco differenziale assale posteriore · Bloqueo diferencial eje trasero · Bloqueio do diferencial do eixo traseiro · Блокировка дифференциала задней оси</p>	

# TECHNICAL SPECIFICATIONS

# TRT 80

SPÉCIFICATIONS TECHNIQUES · TECHNISCHE DATEN · SPECIFICA TECNICA · ESPECIFICACIÓN TECNICA · ESPECIFICAÇÕES TÉCNICAS · ТЕХНИЧЕСКИЕ ХАРАКТЕРИСТИКИ

## Vehicle Performance

Performances du véhicule · Fahrleistungen · Prestazioni veicolo · Prestaciones del vehículo · Desempenho do veículo · Характеристики автомобиля

	<b>Max.<sup>(2)</sup></b> Max. <sup>(2)</sup> · Max. <sup>(2)</sup> · Max. <sup>(2)</sup> · Máx. <sup>(2)</sup> · Máx. <sup>(2)</sup> · Макс. <sup>(2)</sup>	> 76 %
	<b>Max.<sup>(2)</sup></b> Max. <sup>(2)</sup> · Max. <sup>(2)</sup> · Max. <sup>(2)</sup> · Máx. <sup>(2)</sup> · Máx. <sup>(2)</sup> · Макс. <sup>(2)</sup>	29 km/h
	<b>Min. / Max.</b> Min / Max · Min. / Max. · Min. / Max. · Min. / Máx. · Min. / Máx. · Мин. / Макс.	-20° / 45 °C



## Tires

Pneumatiques · Bereifung · Pneumatici · Neumáticos · Pneus · Шины

	<b>Earth moving style</b> · Bande de roulement de type pour machine de terrassement · Grobes Profil, wie Erdbewegungsmaschinen · Per movimento terra · Para movimiento de tierra · Banda larga estilo terraplenagem · С широким протектором для движения по грунту	26.5
---	---	------

## Options

Options · Optionen · Opzioni · Opciones · Opcionais · Дополнительные опции

	<b>Single sheave</b> · Poulie unique · Einzelne Seilrolle · Puleggia singola · Una polea · Roldana simples · Один концевой шкив	
	<b>2-section jib</b> · Flèche 2 sections · Zweiteiliger Hilfsausleger · Falcone in due sezioni · Plumín de 2 secciones · Lança com duas seções · 2-секционный гусек:	
	<b>Side stowable</b> · Escamotable sur le côté · Seitlich verstaubar · Staffabile lateralmente · Almacenable lateralmente · Alojamento lateral · Укладываемая сбоку	8 m / 15 m
	<b>Angular offsets</b> · Déports angulaires · Abwinkelbar · Inclinazioni · Inclinação · Desvío angular · Угловое смещение	0° / 20° / 40°
	<b>Modular counterweight. Can operate in 2 configurations:</b> · Contrepoids modulaire. 2 configurations disponibles · Modulares Gegengewicht. In 2 Konfigurationen einsetzbar · Contrappeso modulare. Può essere utilizzato in due configurazioni · Contrapeso modular. Puede operar en dos configuraciones · Contrapeso modular. Pode operar em 2 configurações · Модульный противовес. Может работать в 2-х конфигурациях:	8,0 t
	<b>Light counterweight 3,5 t* (with dedicated load chart)</b> · Contrepoids allégé 3,5 t* (avec abaque de charge dédié) · Reduziertes Gegengewicht 3,5 t* (mit eigener Traglasttabelle) · Contrappeso leggero 3,5 t* (con diagramma di carico specifico) · Contrapeso ligero 3,5 t* (con diagrama de cargas dedicado) · Contrapeso leve de 3,5 t* (com tabela de carga exclusiva) · Легкий противовес 3,5 т* (со специальной диаграммой грузоподъемности)	
	<b>Full counterweight 3,5 t* + 2 x 2,25 t</b> · Contrepoids intégral 3,5 t* + 2 x 2,25 t · Volles Gegengewicht 3,5 t* + 2 x 2,25 t · Contrapeso completo 3,5 t* + 2 x 2,25 t · Contrapeso completo 3,5 t* + 2 x 2,25 t · Contrapeso total de 3,5 t* + 2 x 2,25 t · Полный противовес 3,5 т* + 2 x 2,25 т	
	<b>Cameras</b> · Caméras · Kameras · Telecamere · Cámaras · Câmeras · Камеры	
	<b>Radio remote controller</b> · Télécommande radio · Funkfernsteuerung · Telecomandi a radiofrequenza · Mando a distancia por radio · Controlo remoto via rádio · Дистанционный радио контроллер	

\* When the auxiliary hoist is not installed, an additional counterweight of 0,89 t (included) must be added to the main counterweight. · En l'absence de treuil auxiliaire, un contrepoids supplémentaire de 0,89 t (compris) doit être ajouté au contrepoids principal. · Bei nicht angebautem Hilfshubwerk muss das Haupt-Gegengewicht um ein zusätzliches (im Lieferumfang enthaltenes) Gegengewicht von 0,89 t ergänzt werden. · Quando non è installato l'argano ausiliario, è necessario aggiungere al contrappeso principale un contrappeso aggiuntivo di 0,89 t (di serie). · Cuando el cabrestante auxiliar no está instalado, hay que añadir un contrapeso adicional de 0,89 t (incluido) al contrapeso principal. · Quando o guincho auxiliar não é instalado, um contrapeso adicional de 0,89 t (incluído) precisa ser adicionado ao contrapeso principal. · Если вспомогательная лебедка не установлена, к основному противовесу необходимо добавить дополнительный противовес 0,89 т (в комплекте).

# TECHNICAL SPECIFICATIONS

TRT 80

SPÉCIFICATIONS TECHNIQUES · TECHNISCHE DATEN · SPECIFICA TECNICA · ESPECIFICACIÓN TECNICA · ESPECIFICAÇÕES TÉCNICAS · ТЕХНИЧЕСКИЕ ХАРАКТЕРИСТИКИ

	<p><b>Hydraulic motor</b> · Moteur hydraulique · Hydromotor · Motore idraulico · Motor hidráulico · Motor hidráulicos · Гидравлический двигатель</p> <p><b>Rope roller device</b> · Tendeur de câble · Seilspannvorrichtung · Dispositivo pressafune · Sistema de tensado de cable · Sarrilho dos cabos · Направляющий ролик троса</p> <p><b>Normally engaged brake</b> · Frein serré normalement · Bremse im Normalzustand aktiviert · Freno normalmente inserito · Freno activado en estado normal · Freio normalmente aplicado · Нормально закрытый тормоз</p>	
	<p><b>2 speeds</b> · 2 vitesses · 2 Geschwindigkeiten · 2 velocità · 2 velocidades · 2 velocidades · 2 скорости</p>	
	<p><b>Max.<sup>(1)</sup></b> · Max.<sup>(1)</sup> · Max.<sup>(1)</sup> · Máx.<sup>(1)</sup> · Máx.<sup>(1)</sup> · Макс.<sup>(1)</sup></p>	103 m/min.
	<p><b>Rotational resistant</b> · Faible torsion · Drehungsarm · Antirotazione · Antirotación · Anti-rotação · Антиротационный</p>	
		19 mm
		220 m
	<p><b>Permissible line pull</b> · Traction du câble admissible · Max. Seilzug · Tiro massimo ammissibile · Tracción de cable admisible · Tração máxima admissível · Макс. нагр. на трос</p>	67 kN
	<p><b>Outrigger control from the ground</b> · Commande des stabilisateurs depuis le sol · Steuerung der Abstützungen vom Boden · Comando a terra per stabilizzatori · Control externo de los apoyos estabilizadores · Controle dos estabilizadores a partir do solo · Управление опорами с земли</p>	
	<p><b>Cummins QSB6.7 Stage IIIA - Tier 3</b> · Cummins QSB6.7 Stage IIIA - Tier 3 · Cummins QSB6.7 Stage IIIA - Tier 3 · Cummins QSB6.7 Stage IIIA - Tier 3 · Cummins QSB6.7 Stage IIIA - Tier 3 · Шестицилиндровый двигатель Cummins QSB6.7 Stage IIIA - Tier 3</p>	
	<p><b>No. of cylinders</b> · Nombre de cylindres · Zahl der Zylinder · Numero di cilindri · N° cilindros · N° de cilindros · кол-во цилиндров</p>	6
	<p><b>Rated power</b> · Puissance nominale · Nennleistung · Potenza nominale · Potencia nominal · Potência nominal · Номинальная мощность</p>	164 kW @ 2200 1/min.
	<p><b>Maximum gross torque</b> · Couple de rotation max. · Max. Drehmoment · Coppia massima · Par de fuerza máx. · Torque bruto máx. · Макс. общий вращающий момент</p>	949 Nm @ 1500 rpm
	<p><b>Fuel tank capacity</b> · Capacité du réservoir de carburant · Kraftstofftankvolumen · Capacità serbatoio carburante · Volumen depósito combustible · Capacidade do tanque · Емкость топливного бака</p>	300 l
	<p><b>Kit for engine pre-warming</b> · Kit pour préchauffage du moteur · Motorvorwärmung, Kit · Kit pre-riscaldamento motore · Kit de precalentamiento del motor · Kit de pré-aquecimento do motor · Комплект предварительного прогрева двигателя</p>	
	<p><b>Earth moving style</b> · Bande de roulement de type pour machine de terrassement · Grobes Profil, wie Erdbewegungsmaschinen · Per movimento terra · Para movimiento de tierra · Banda larga estilo terraplenagem · С широким протектором для движения по грунту</p>	
	<p><b>Spare wheel</b> · Roue de secours · Reserverad · Ruota di scorta · Rueda de repuesto · Estepe · Запасное колесо</p>	23.5

#### **Emergency engine stop on carrier ·**

Arrêt d'urgence du moteur sur le châssis · Motor-Notausschalter am Unterwagen · Arresto di emergenza motore sul carro · Parada de emergencia del motor en el chasis · Parada de emergência do motor no suporte · Устройство аварийного останова двигателя на шасси

#### **Spark arrestor on exhaust pipe muffler ·**

Pare-étincelle sur le silencieux d'échappement · Funkenfänger am Auspuff · Parascintille su silenziatore scarico · Parachispas en el silenciador del tubo de escape · Placa protetora contra faúlhas no silencioso do escapamento · Искрогаситель на глушителе выхлопной трубы

#### **Anemometer ·**

Anémomètre · Windmesser · Anemometro · Anemómetro · Anemômetro · Анемометр

#### **Rear towing hook ·**

Crochet de remorquage arrière · Anhängerkupplung hinten · Gancio di traino posteriore · Enganche de remolque · Gancho traseiro de reboque · Крюк задний, буксировочный

#### **Wooden box for cab protection in sea shipment ·**

Caisson en bois pour protéger la cabine en cas de transport par voie maritime · Holzverpackung zum Schutz der Kabine beim Seetransport · Cassa in legno per protezione cabina per spedizione marittima · Caja de madera para proteger la cabina para el transporte marítimo · Caixa de madeira para proteção da cabine em transporte marítimo · Деревянная обшивка кабины для транспортировки морем

#### **Removable parts disassembling and put into wooden box tied to the crane ·**

Démontage des composants amovibles pour les conserver dans des caisses de bois arrimées à la grue · Bewegliche Teile demontieren und in Holzverpackung am Kran verstauen · Smontaggio parti asportabili e sistemate in cassa in legno legata alla gru · Desmontaje de las piezas desmontables y colocación en caja de madera fijada a la grúa · Desmontagem de peças removíveis e colocação em caixa de madeira amarrada ao guindaste · Разборка съемных частей и укладка их в деревянный ящик, закрепленный к крану

#### **Anti-corrosive protective waxing for sea shipping ·**

Cire de protection anticorrosive pour le transport par voie maritime · Antikorrosions-Schutzwachsüberzug für Seetransport · Ceratura protettiva per spedizione marittima · Aplicación de cera de protección para el transporte marítimo · Cera protetora anticorrosiva para transporte marítimo · Нанесение антикоррозийного защитного покрытия для транспортировки морем

#### **Special customer paint of all boom elements ·**

Peinture sur demande du client sur l'ensemble des éléments de flèche · Lackierung nach Kundenwunsch, sämtliche Auslegerbauteile · Verniciatura speciale su tutte le sezioni del braccio · Pintura especial en todas las secciones de la pluma · Pintura especial do cliente em todos os elementos da lança · Покраска всех секций стрелы крана в цвет заказчика

#### **Special heavy painting suitable for corrosive environments ·**









Peinture spéciale pour environnement hautement corrosifs · Sonderlackierung für korrosive Umgebung · Verniciatura speciale adatta ad ambienti corrosivi · Pintura especial para ambientes corrosivos · Pintura especial reforçada para ambientes corrosivos · Покраска специальной антикоррозийной краской



# TECHNICAL SPECIFICATIONS

**TRT 80**

SPÉCIFICATIONS TECHNIQUES · TECHNISCHE DATEN · SPECIFICA TECNICA · ESPECIFICACIÓN TECNICA · ESPECIFICAÇÕES TÉCNICAS · ТЕХНИЧЕСКИЕ ХАРАКТЕРИСТИКИ

							Standard	Optional
							Standard	Optional
							Standard	En option
							Serie	Option
							Standard	Opzionale
							Estándar	Opcional
							Padrão	Opcional
							Стандарт	Опция
80 t	6	12	•			•	•	
80 t	6	12	•		•			•
20 t	1	3	•	•				•
10 t	0	1	•	•				•

# NOTES TO LIFTING CAPACITY

TRT 80

NOTES RELATIVES À LA CAPACITÉ DE LEVAGE · HINWEIS ZU TRAGFÄHIGKEITEN · ANNOTAZIONI SULLE PORTATE · NOTAS SOBRE LA CAPACIDAD DE ELEVACIÓN · NOTAS SOBRE A CAPACIDADE DE IÇAMENTO · ПРИМЕЧАНИЯ ПО ГРУЗОПОДЪЕМНОСТИ

Weight of hook blocks and slings is considered part of the load and must be subtracted from the capacity ratings. Consult operation manual for further details.

Note: Data published herein is intended as a guideline only and shall not be construed to warrant applicability for lifting purposes. For actual crane operation refer to the computer charts and the operating manual, both of which are supplied with the crane.

Le poids du crochet-moufle et les élingues sont considérés comme entiers à la charge et doivent être soustraits des capacités. Pour plus de détails se référer au manuel d'instructions.

Remarque : Les présentes données sont publiées uniquement à titre indicatif et ne constituent en aucun cas une garantie d'aptitude aux opérations de levage.

Pour le fonctionnement de la grue, consulter les graphiques et le manuel d'instructions, fournis tous les deux avec la grue.

Gewichte der Unterflaschen sowie der Aufnahmemittel sind Bestandteile der Last und sind von den Tragfähigkeiten abzuziehen. Weitere Informationen entnehmen Sie bitte dem Bedienerhandbuch.

Hinweis: Die hier aufgeführten Daten dienen lediglich als Richtlinie und dürfen nicht für Hubeinsätze herangezogen werden. Für den tatsächlichen Betrieb des Kranes sind die Computertabellen und das Bedienerhandbuch zu Rate zu ziehen, die mit dem Kran ausgeliefert werden.

Il peso dei bozzelli e delle funi di imbracaggio viene considerato parte del carico e deve quindi essere sottratto dalle portate nominali. Per ulteriori dettagli sulla velocità del vento, consultare il manuale di istruzione della gru.

Nota: I dati riportati in questo prospetto sono forniti esclusivamente a titolo indicativo, pertanto non sono da ritenersi impegnativi ai fini dell'applicazione della garanzia sulle portate di sollevamento.

Per l'uso della gru occorre rispettare le tabelle originali e il manuale d'uso forniti in dotazione con la gru stessa.

Los pesos de los ganchos y las eslingas se consideran parte de la carga y tienen que ser restados de las capacidades nominales. Consulte el manual de instrucciones para más detalles.

Nota: Los datos publicados se proporcionan a título informativo, por tanto, no se consideraran vinculantes a los efectos de la garantía de la capacidad de elevación.

Para operar la grúa deben cumplirse las tablas originales y el manual de instrucciones suministrados con la grúa.

O peso dos moitões e eslingas é considerado parte da carga e tem de ser subtraído das capacidades nominais. Consultar manual de operação para outros detalhes.

Nota: Os dados publicados aqui destinam-se a simples orientação e não devem ser interpretados como garantia de aplicabilidade para fins de içamento.

Para a operação efetiva do guindaste, consulte as tabelas de computador e o manual de operação, ambos fornecidos com o guindaste.

Вес крюкоблока и строп считается частью груза и должен вычитаться из номинальных значений грузоподъемности. Подробности см. в руководстве по эксплуатации.

Примечание. Публикуемые данные даются только для справки и не должны использоваться при расчете нагрузки.

Расчетные данные для использования при эксплуатации крана приводятся в компьютерных таблицах и в руководстве по эксплуатации, поставляемыми вместе с краном.

# NOTES

NOTES · NOTIZEN · NOTA · NOTAS · NOTAS ·  
ПОМЕТЫ, КОММЕНТАРИИ, ПРИМЕЧАНИЯ

A large rectangular area with horizontal lines, intended for writing notes. The lines are evenly spaced and cover the majority of the page's width and height.

## TEREX CRANES

### Rough Terrain Cranes

Via Cassoletta, 76 – loc. Crespellano  
40053 Valsamoggia (BO)  
Italy

Ph: +39 051 6501011

Email: [mktg.cranes@terex.com](mailto:mktg.cranes@terex.com)

### Tower Cranes

Via delle Innovazioni, 17  
33074 Fontanafredda (PN)  
Italy

Ph: +39 0434 989111

Email: [mktg.cranes@terex.com](mailto:mktg.cranes@terex.com)

August 2021. Product specifications and prices are subject to change without notice or obligation. The photographs and/or drawings in this document are for illustrative purposes only. Refer to the appropriate Operator's Manual for instructions on the proper use of this equipment. Failure to follow the corresponding Operator's Manual when using our equipment or to otherwise act responsibly may result in serious injury or death. The only warranty applicable to our equipment is the standard written warranty applicable to the particular product and sale and Terex makes no other warranty, express or implied. Products and services listed may be trademarks, service marks or trade-names of Terex Corporation and/or its subsidiaries in the USA and other countries. All rights are reserved. Terex, the Terex Crown design and Works For You are trademarks of Terex Corporation or its subsidiaries.

AOÛT 2021. Les caractéristiques et prix des produits peuvent faire l'objet de modifications sans notification préalable. Les photographies ou dessins présentés dans ce document servent uniquement à des fins d'illustration. Pour connaître les instructions relatives à l'utilisation correcte de cet équipement, veuillez vous référer au manuel de l'utilisateur correspondant. Le non-respect du manuel d'utilisateur correspondant lors de l'utilisation de notre équipement ou des actes irresponsables risquent de provoquer de graves blessures, voire un décès. La seule garantie applicable à nos équipements est la garantie écrite standard applicable au produit et à la vente spécifiques. Terex ne délivre aucune autre garantie, expresse ou implicite. Les produits et les services mentionnés peuvent être des marques, des marques de service ou des appellations commerciales de Terex Corporation et/ou de ses filiales aux États-Unis et dans d'autres pays. Tous droits réservés. Terex, le design Terex Crown et Works For You sont des marques déposées de Terex Corporation ou de ses filiales.

August 2021. Irrtum und Änderungen der Produktspezifikationen vorbehalten. Die in diesem Dokument enthaltenen Fotos und/oder Zeichnungen dienen rein anschaulichen Zwecken. Für den sachgemäßen Gebrauch der Maschinen ist das entsprechende Bedienerhandbuch heranzuziehen. Unsachgemäßer Umgang mit bzw. unsachgemäßem Einsatz unserer Maschinen kann zu schweren gesundheitlichen Schäden bis hin zum Tod führen. Für unsere Produkte wird ausschließlich die entsprechende, schriftlich niedergelegte Standardgarantie gewährt. Terex leistet keinerlei darüber hinausgehende Garantie, weder ausdrücklich noch stillschweigend. Die genannten Produkte und Dienstleistungen sind in den USA und anderen Ländern ggf. Marken, Dienstleistungsmarken oder Handelsnamen der Terex Corporation und/oder ihrer Tochtergesellschaften. Alle Rechte vorbehalten. Terex, das Terex Kronenlogo und Works For You sind Marken in Eigentum der Terex Corporation bzw. ihrer Tochtergesellschaften.

Agosto 2021. Specifiche e prezzi dei prodotti sono soggetti a modifica senza preavviso o altro obbligo. Le fotografie e i disegni in questo documento hanno esclusivamente scopo illustrativo. Consulta il Manuale dell'operatore pertinente per trovare istruzioni per l'utilizzo corretto di questo macchinario. La mancata osservanza delle istruzioni contenute nel relativo Manuale dell'operatore durante l'uso del macchinario e altri comportamenti irresponsabili possono provocare gravi lesioni, anche mortali. L'unica garanzia applicabile ai nostri macchinari è la garanzia scritta standard applicabile al particolare prodotto e alla particolare vendita e Terex è esonerata dal fornire qualsiasi altra garanzia, esplicita o implicita. I prodotti e servizi elencati possono essere dei marchi di fabbrica, marchi di servizio o nomi commerciali di Terex Corporation, e/o delle rispettive società affiliate negli Stati Uniti d'America e in molte altre nazioni. Tutti i diritti riservati. Terex, il marchio Terex Crown e Works for You sono marchi di proprietà di Terex Corporation o delle sue società affiliate.

Agosto 2021. Las especificaciones y los precios de los productos están sujetos a cambios sin necesidad de previo aviso ni ninguna otra obligación. Las fotografías y/o dibujos de este documento tienen un fin meramente ilustrativo. Consulte el correspondiente manual de instrucciones del operario para obtener más información sobre el uso correcto de esta maquinaria. No respetar el manual del operario al utilizar la maquinaria o actuar de forma irresponsable puede provocar lesiones graves e incluso mortales. La única garantía aplicable a nuestra maquinaria es la garantía escrita estándar de cada producto y venta. Terex no amplía dicha garantía de forma expresa ni implícita. Los productos y servicios mencionados pueden ser marcas comerciales, marcas de servicio o nombres de marca de Terex Corporation o de alguna de sus filiales en Estados Unidos y otros países. Todos los derechos reservados. Terex, el diseño de la corona Terex y Works For You son marcas registradas de Terex Corporation o de sus filiales.

Agosto 2021. Especificações e preços dos produtos sujeitos a alteração sem aviso prévio ou obrigações. As fotografias e/ou desenhos neste documento são apenas para fins ilustrativos. Consulte o respectivo Manual do Operador para instruções sobre o uso correto deste equipamento. Deixar de acompanhar o respectivo Manual do Operador ao usar o nosso equipamento ou, por qualquer outra forma, deixar de agir de maneira responsável pode resultar em lesões corporais graves ou a morte. A única garantia aplicável ao nosso equipamento é a garantia padrão por escrito correspondente ao produto específico vendido. A Terex não dá outras garantias, expressas ou implícitas. Os produtos e serviços listados podem ser marcas comerciais, marcas de serviço ou nomes-fantasia da Terex Corporation e/ou suas subsidiárias nos EUA e em outros países. Todos os direitos reservados. Terex, o desenho da Coroa Terex e a expressão Works For You são marcas comerciais da Terex Corporation ou suas subsidiárias.

Август 2021 г. года Технические характеристики и цены могут изменяться без предварительного уведомления и без каких-либо обязательств для производителя. Фотографии и (или) чертежи в настоящем документе служат только в качестве иллюстраций. Инструкции по надлежащей эксплуатации данного оборудования см. в соответствующем руководстве для оператора. Невыполнение указаний соответствующих руководств для оператора при эксплуатации оборудования или другие безответственные действия могут повлечь серьезные травмы или смерть. Единственной гарантией, действующей в отношении нашего оборудования, является стандартная форма письменной гарантии на данный тип оборудования и на условия его продажи. Terex не дает никаких других гарантий: ни ясно выраженных, ни подразумеваемых. Перечисленные продукты и услуги могут быть торговыми марками, знаками обслуживания или торговыми наименованиями Terex Corporation и / или ее дочерних компаний в США и других странах. Все права защищены. Terex, изображение короны Terex и Works for You являются торговыми марками, принадлежащими корпорации Terex или ее дочерним компаниям.



[www.terex.com/cranes](http://www.terex.com/cranes)

Brochure Reference: RT-DS-M-E/F/G//S/P/R-TRT80-08/21



WORKS FOR YOU.™